



*Comprometidos con un juego responsable*

*Committed to responsible play*



**COLECCIÓN 2020**

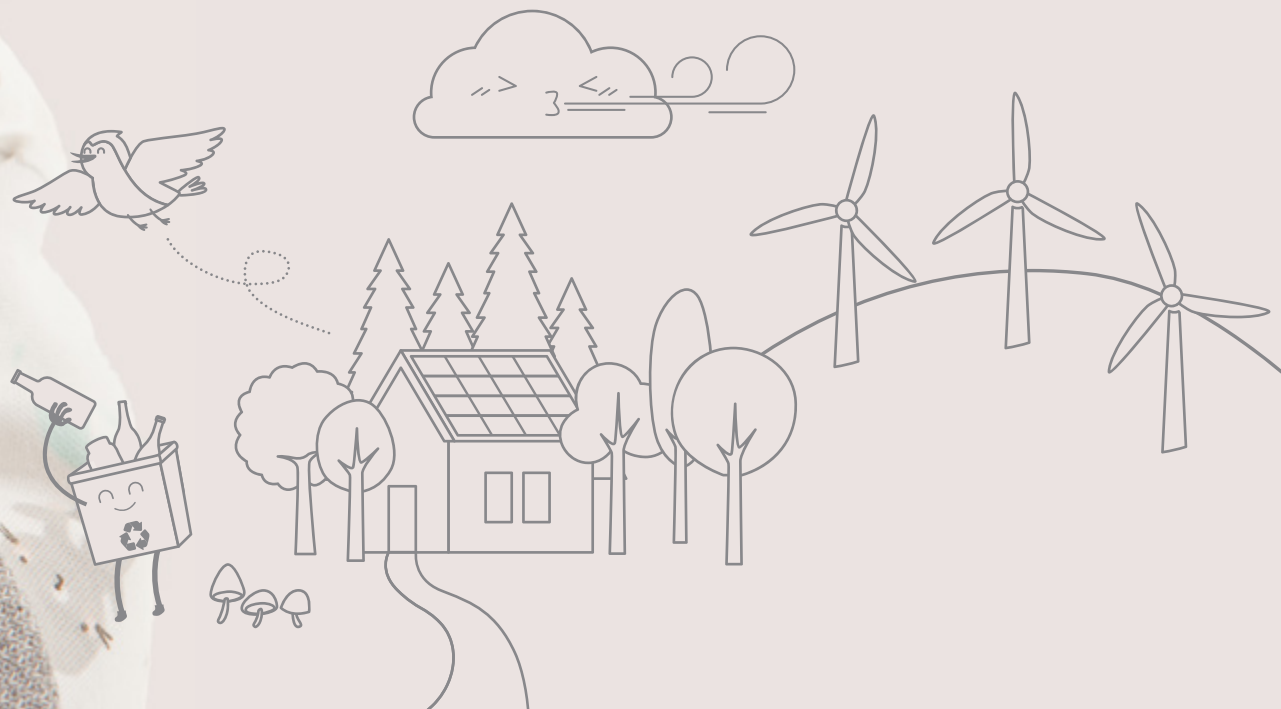



## Las Muñecas Antonio Juan

Sostenibilidad, calidad y tradición se unen para dar vida a una nueva colección de muñecas nacida de nuestro compromiso con el planeta, contra el cambio climático y con el juego saludable basado en valores de igualdad entre niños y niñas..

## Nuestro compromiso con el cambio climático

Sabemos que los niños son el futuro, y como fabricantes de muñecas no solo apostamos por un juego saludable, sino que nos sentimos responsables de dejarles un mundo más sostenible. Por ello, desde Muñecas Antonio Juan hemos puesto en marcha una serie de actuaciones encaminadas a reducir la contaminación ambiental contribuyendo así a disminuir el efecto invernadero, conscientes de que nos jugamos el futuro, si no ponemos soluciones. No queremos tampoco pasar por alto, el importante papel que juega la educación en el desarrollo sostenible de la sociedad actual.

Es por ello que proponemos que el catálogo 2020 no solo sea una herramienta de trabajo, sino una declaración de intenciones en nuestra apuesta firme por la sostenibilidad y por la educación en valores de los más pequeños.

## The Antonio Juan Dolls

*Sustainability, quality and tradition come together to give life to a new collection of dolls born of our commitment to the planet, against climate change and with healthy play based on values of equality between boys and girls.*

## Our commitment to climate change

*We know that children are the future, and as doll makers we not only bet on healthy play, but we feel responsible for leaving them a more sustainable world. Therefore, from Antonio Juan Dolls we have launched a series of actions aimed at reducing environmental pollution thus contributing to reduce the greenhouse effect, aware that our future is at risk if we do not come up with solutions.*

*That is why we propose that the 2020 catalogue not only be a work tool, but also a declaration of intentions for sustainability and for the education of the highest values for the little ones.*





Pag. 8	REF. 1111	Kiko saquito azul	Pag. 49	REF. 1954	Berta con manta	Pag. 79	REF. 3302	Leo conjunto ocre rayas
Pag. 9	REF. 1112	Kika saquito rosa	Pag. 50	REF. 1955	Bertín unicornio azul	Pag. 80	REF. 3303	Carlo mantita acolchada
Pag. 10	REF. 1117	Kika lunares rojos	Pag. 51	REF. 1956	Berta unicornio rosa	Pag. 81	REF. 3304	Carla mantita acolchada
Pag. 11	REF. 1118	Kika lunares rosas	Pag. 52	REF. 1957	Berta volantes rosa	Pag. 82	REF. 3305	Pipo chaqueta gris
Pag. 12	REF. 1119	Kika invierno	Pag. 56	REF. 2000	Martina rubia	Pag. 83	REF. 3306	Pipa chaqueta rosa
Pag. 13	REF. 1220	Petit gorra rojo	Pag. 57	REF. 2001	Martín rubio	Pag. 84	REF. 3307	Lea capazo ositos
Pag. 14	REF. 1221	Petit gorra rosa	Pag. 58	REF. 2005	Martín peto rayas azules	Pag. 85	REF. 3308	Lea conjunto conejitos y manta
Pag. 15	REF. 1222	Petit gorra fucsia	Pag. 59	REF. 2006	Martina peto rayas coral	Pag. 86	REF. 3309	Nica barberito
Pag. 16	REF. 1231	Petit con coleta azul				Pag. 87	REF. 3310	Nica coletas
Pag. 17	REF. 1232	Petit con coleta rosa				Pag. 88	REF. 3311	Luna mordedor orejitas
Pag. 18	REF. 1233	Petit coordinado coral				Pag. 89	REF. 3348	Luna cojín
Pag. 19	REF. 1234	Petit coordinado rosa				Pag. 90	REF. 3369	Pipo paseo
Pag. 20	REF. 1336	Dato primavera				Pag. 91	REF. 3370	Pipa paseo
Pag. 21	REF. 1340	Dato melenita	Pag. 60	REF. 2249	Farita invierno	Pag. 92	REF. 3378	Nica invierno
Pag. 22	REF. 1341	Dato conjunto niño ocre	Pag. 61	REF. 2265	Farito chaqueta	Pag. 93	REF. 3380	Luna cojín lana
Pag. 23	REF. 1342	Dato conjunto niña coral	Pag. 62	REF. 2268	Farita lazo	Pag. 94	REF. 3382	Nica cojín rosa
Pag. 24	REF. 1343	Dato conjunto niña floral	Pag. 63	REF. 2269	Farita bufanda	Pag. 95	REF. 3383	Nica saquito
Pag. 25	REF. 1449	Bimba rosa con cojín	Pag. 64	REF. 2270	Farita lunares	Pag. 96	REF. 3384	Luna cojín pelirroja
Pag. 26	REF. 1451	Bimbo toquilla azul	Pag. 66	REF. 2585	Emily trenzas	Pag. 97	REF. 3385	Nacido gusanito
Pag. 27	REF. 1452	Bimba toquilla rosa	Pag. 67	REF. 2589	Emily abrigo rubia	Pag. 98	REF. 3386	Nacida gris
Pag. 28	REF. 1453	Bimbo saquito bebé gris	Pag. 68	REF. 2591	Emily chaqueta roja	Pag. 99	REF. 3388	Carla mantita
Pag. 29	REF. 1454	Bimba saquito bebé rosa	Pag. 69	REF. 2592	Emily invierno morena			
Pag. 30	REF. 1551	Any trenzas	Pag. 70	REF. 2809	Bella leotardos ocre			
Pag. 31	REF. 1562	Any pelirroja	Pag. 71	REF. 2813	Ben chaqueta			
Pag. 32	REF. 1563	Any bufanda gris	Pag. 72	REF. 2815	Bella comunión rubia			
Pag. 33	REF. 1667	Beni bufanda	Pag. 73	REF. 2816	Bella comunión morena			
Pag. 34	REF. 1672	Beni chaleco y leggings	Pag. 74	REF. 2817	Bella brillo	Pag. 100	REF. 3903	Mufly cojín azul
Pag. 35	REF. 1673	Beni diadema madroños	Pag. 75	REF. 2818	Bella lazada	Pag. 101	REF. 3904	Mufly cojín rosa
Pag. 36	REF. 1787	Luni posturitas invierno	Pag. 76	REF. 2819	Bella conjunto amarillo	Pag. 102	REF. 3907	Muflys expositor con pelo
Pag. 37	REF. 1788	Luni posturitas luna				Pag. 103	REF. 3908	Muflys expositor arrullo
Pag. 38	REF. 1789	Peke posturitas toquilla rosa pastel				Pag. 104	REF. 3910	Mufly capazo
Pag. 39	REF. 1790	Peke posturitas toquilla rosa				Pag. 105	REF. 3911	Mufly dou dou
Pag. 40	REF. 1791	Peke posturitas conjunto renos				Pag. 106	REF. 4053	Pitu expositor
Pag. 42	REF. 1825	Lula con coleta				Pag. 107	REF. 4059	Tita coletas expositor
Pag. 43	REF. 1828	Lula melenita				Pag. 108	REF. 4069	Pitu mantita azul
Pag. 44	REF. 1830	Lula otoño con merceditas				Pag. 109	REF. 4070	Pitu mantita rosa
Pag. 45	REF. 1831	Lula chaleco suave con merceditas				Pag. 110	REF. 4073	Luni arrullo azul
Pag. 46	REF. 1901	Lolo coordinado ocre				Pag. 111	REF. 4074	Luni arrullo rosa
Pag. 47	REF. 1902	Lola coordinado coral				Pag. 112	REF. 4079	Pitu vestido bordado
Pag. 48	REF. 1908	Lola				Pag. 113	REF. 4080	Pitu capazo corazones

Pag. 114 REF. 4081 Luni manta acolchada azul  
Pag. 115 REF. 4082 Luni manta acolchada rosa  
Pag. 116 REF. 5006 Recién Nacida Pipa arrullo  
Pag. 117 REF. 5020 Recién Nacida Carla manta  
Pag. 118 REF. 5033 Recién Nacido cojín  
Pag. 119 REF. 5034 Recién Nacida cojín  
Pag. 120 REF. 5035 Recién Nacido Pipo  
Pag. 121 REF. 5036 Recién Nacida Pipa  
Pag. 122 REF. 5037 Recién Nacido Carlo toquilla  
Pag. 123 REF. 5038 Recién Nacida Carla toquilla  
Pag. 124 REF. 5042 Recién Nacida cambiador  
Pag. 125 REF. 5044 Recién Nacida mantita beige  
Pag. 126 REF. 5063 Recién Nacido toquilla  
Pag. 127 REF. 5064 Recién Nacida toquilla  
Pag. 128 REF. 5075 Recién Nacido Leo mordedor  
Pag. 129 REF. 5076 Recién Nacida Lea mordedor  
Pag. 130 REF. 5077 Recién Nacido Leo ranita  
Pag. 131 REF. 5078 Recién Nacida Lea ranita  
Pag. 132 REF. 5079 Recién Nacido Nico manta bolitas  
Pag. 133 REF. 5080 Recién Nacida Nica manta bolitas  
Pag. 134 REF. 5081 Recién Nacida Carla saquito rayas  
Pag. 135 REF. 5082 Recién Nacida Lea ajuar  
Pag. 136 REF. 5083 Recién Nacido Pipo osito gris  
Pag. 137 REF. 5084 Recién Nacida Nica capita reversible  
Pag. 138 REF. 5085 Recién Nacida bailarina  
Pag. 139 REF. 5086 Recién Nacida Nica unicornio  
Pag. 140 REF. 6023 Baby Tonet invierno  
Pag. 141 REF. 6024 Baby Toneta invierno  
Pag. 142 REF. 6028 Baby Clara cojín  
Pag. 143 REF. 6029 Baby Toneta toquilla gris  
Pag. 144 REF. 6031 Baby Tonet barberito  
Pag. 145 REF. 6032 Baby Toneta barberito  
Pag. 146 REF. 6033 Baby Clar estrella  
Pag. 147 REF. 6044 Baby Clara estrella

Pag. 148 REF. 7029 Tonet arrullo  
Pag. 149 REF. 7030 Toneta arrullo  
Pag. 150 REF. 7038 Toneta cojín rosa  
Pag. 151 REF. 7046 Clara saquito cruzado  
Pag. 152 REF. 7047 Clara manta bolitas rosa  
Pag. 153 REF. 7048 Clara manta bolitas velvet  
Pag. 154 REF. 7049 Toneta mantita acolchada

#### **SWEET REBORN +14a**

Pag. 156 REF. 8119 Lovely Reborn  
Pag. 157 REF. 8121 Happy Reborn  
Pag. 158 REF. 8124 Lovely Chic Reborn  
Pag. 159 REF. 8125 Sweet Dreams Reborn  
Pag. 160 REF. 8126 Cotton Candy Reborn  
Pag. 161 REF. 8127 Candy Ballerina Reborn  
Pag. 162 REF. 8128 Nice Walk Reborn  
Pag. 163 REF. 8129 Jolly Lullaby Reborn  
Pag. 164 REF. 8130 Jolly Spring Reborn  
Pag. 165 REF. 8131 Jolly Little One Reborn

#### **MI PRIMER REBORN**

Pag. 166 REF. 8151 Mi Primer Reborn Berta rosa  
Pag. 167 REF. 8154 Mi Primer Reborn Daniela oro  
Pag. 168 REF. 8155 Mi Primer Reborn Daniela toquilla  
Pag. 169 REF. 8159 Mi Primer Reborn Bertín marinero  
Pag. 170 REF. 8160 Mi Primer Reborn Berta estrellas  
Pag. 171 REF. 8161 Mi Primer Reborn Berta mochila  
Pag. 172 REF. 8162 Mi Primer Reborn Berta mordedor orejitas azules  
Pag. 173 REF. 8163 Mi Primer Reborn Daniela gatitos  
Pag. 174 REF. 8164 Mi Primer Reborn Alejandro panda gris  
Pag. 175 REF. 8165 Mi Primer Reborn Daniela pandas  
Pag. 176 REF. 8166 Mi Primer Reborn Alejandra biberón

#### **MI PRIMER ANTONIO JUAN +18m**

Pag. 178 REF. 8301 Mi Primer Antonio Juan golosina  
Pag. 179 REF. 8302 Mi Primer Antonio Juan azucarillo  
Pag. 180 REF. 8303 Mi Primer Antonio Juan caramelo

Pag. 182 REF. 0126 Vestidos surtidos  
Pag. 183 REF. 0133 Vestidos surtidos  
Pag. 183 REF. 0142 Vestidos surtidos

Pag. 184 REF. 0130 Capazo dibujo geométrico  
Pag. 184 REF. 0131 Cambiador dibujo geométrico  
Pag. 184 REF. 0132 Portabebé dibujo geométrico  
Pag. 184 REF. 0138 Canastilla dibujo geométrico  
Pag. 185 REF. 0143R Canastilla rosa  
Pag. 185 REF. 0144R Capazo rosa  
Pag. 186 REF. 0137 Zapatitos surtidos  
Pag. 187 REF. 0134 Biberón mágico  
Pag. 187 REF. 0135 Chupetes surtidos  
Pag. 187 REF. 0136 Pañales

Pag. 188 REF. 0147 Pijamas surtidos  
Pag. 188 REF. 0160 Mantas y toquillas surtidas  
Pag. 188 REF. 0146 Bodys surtidos

Pag. 189 REF. 0157 Pijamas surtidos  
Pag. 189 REF. 0160 Mantas y toquillas surtidas  
Pag. 189 REF. 0156 Bodys surtidos





## Zero Waste

En Muñecas Antonio Juan nos sentimos orgullosos de ser la primera empresa del sector del juguete en obtener el certificado Zero Waste por la reutilización de más del 90% de nuestros residuos de producción.

Este reconocimiento es fruto de la estrategia iniciada en 2019 con el objetivo de alcanzar el vertido cero y conseguir posicionarnos como marca sostenible en los retos de la economía circular. Con esta filosofía de trabajo queremos servir de inspiración en la creación de juguetes que no dejen huella medioambiental y apuesten por dejarles un mundo mejor a los más pequeños.

## Zero Waste

*In Antonio Juan Dolls we are proud to be the first company in the toy sector to obtain the Zero Waste certificate for the reuse of more than 90% of our production waste.*

*This recognition is the result of the strategy initiated in 2019 with the aim of reaching zero waste and positioning ourselves as a sustainable brand in the challenges of the circular economy. With this work philosophy we want to inspire the creation of toys not leaving an environmental mark and with the aim of leaving a better world for the little ones.*



**ZERO WASTE  
CERTIFICATE**

LL-C (Certification)

# Construir un futuro sostenible

## Building a sustainable future

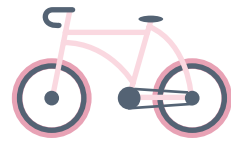

El cambio climático está afectando a muchos de nuestros ecosistemas, como el deshielo de los polos en el Ártico y en la Antártida. Pequeños cambios de hábitos como utilizar el transporte público o nuestras bicicletas para ir al cole o al trabajo, son un gran gesto a favor de proteger la biodiversidad en sus reservas naturales.

*Climate change is affecting many of our ecosystems, such as the melting of the poles in the Arctic and Antarctica. Small changes in habits such as using public transport or our bicycles to go to school or work are a great gesture in favour of protecting biodiversity in their natural reserves.*





REF. 1111

*Kiko saquito azul*

27 cm.

Mecanismo de sonido  
*Sound mechanism*







REF. 1112

*Kika saquito rosa*

27 cm.

Mecanismo de sonido  
Sound mechanism



REF. 1117

*Kika lunares rojos*

27 cm.

**Mecanismo de sonido**  
*Sound mechanism*





REF. 1118

*Kika lunares rosas*

27 cm.

Mecanismo de sonido  
*Sound mechanism*



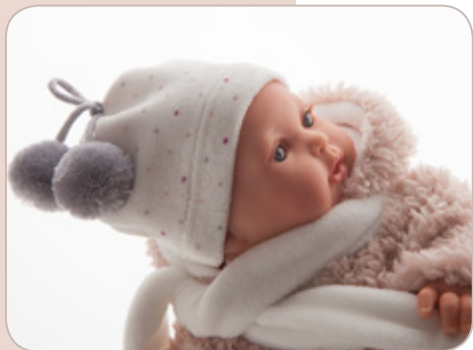

REF. 1119

*Kika invierno*

27 cm.

Mecanismo de sonido  
Sound mechanism





REF. 1220

*Petit gorra rojo*

27 cm.

**Mecanismo de sonido**  
*Sound mechanism*



REF. 1221

*Petit gorra rosa*

27 cm.

**Mecanismo de sonido**  
*Sound mechanism*





REF. 1222

*Petit gorra fusia*

27 cm.

Mecanismo de sonido  
*Sound mechanism*



REF. 1231

*Petit con coleta azul*

27 cm.

Mecanismo de sonido  
*Sound mechanism*





REF. 1232

*Petit con coleta rosa*

27 cm.

Mecanismo de sonido  
*Sound mechanism*

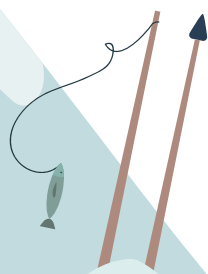



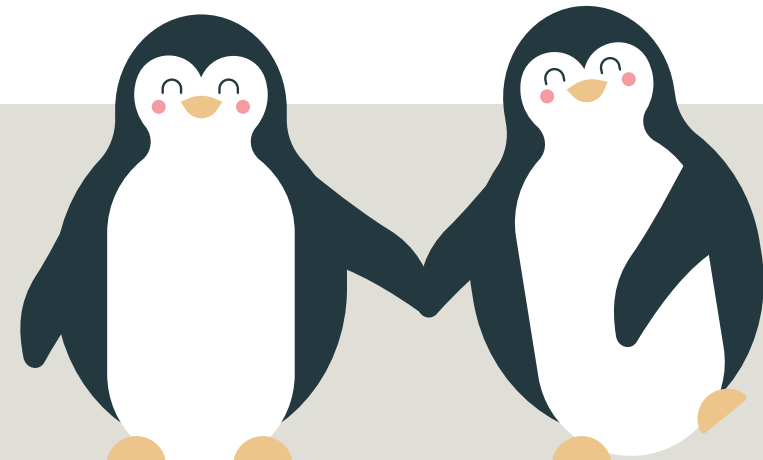

REF. 1233

*Petit coordinado coral*

27 cm.

Mecanismo de sonido  
Sound mechanism



REF. 1234

*Petit coordinado rosa*

27 cm.

Mecanismo de sonido  
*Sound mechanism*



REF. 1336

*Nato primavera*

30 cm.

Mecanismo de sonido  
*Sound mechanism*

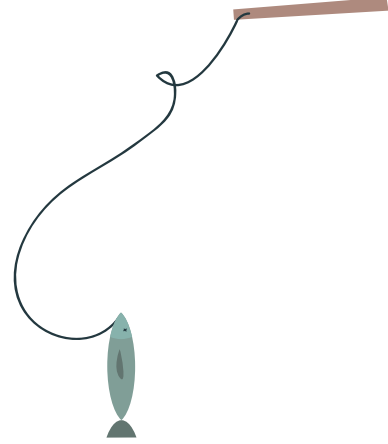





REF. 1340

*Dato melenita*

30 cm.

Mecanismo de sonido  
*Sound mechanism*



REF. 1341

*Dato conjunto niño ocre*

30 cm.

**Mecanismo de sonido**  
*Sound mechanism*

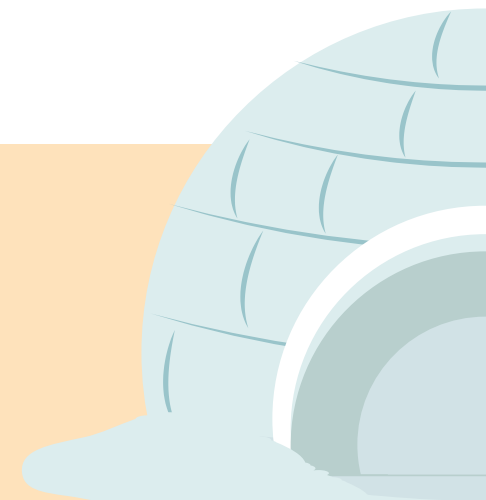



REF. 1342

*Dato conjunto niña coral*

30 cm.

Mecanismo de sonido  
*Sound mechanism*





REF. 1343

*Dato conjunto niña floral*

30 cm.

Mecanismo de sonido  
*Sound mechanism*





REF. 1449

*Bimba rosa con cojín*

37 cm.

Mecanismo de sonido  
Sound mechanism

Ojos móviles  
Movable eyes





REF. 1451

## *Bimbo toquilla azul*

37cm.

Mecanismo de sonido  
Sound mechanism

Ojos móviles  
Movable eyes

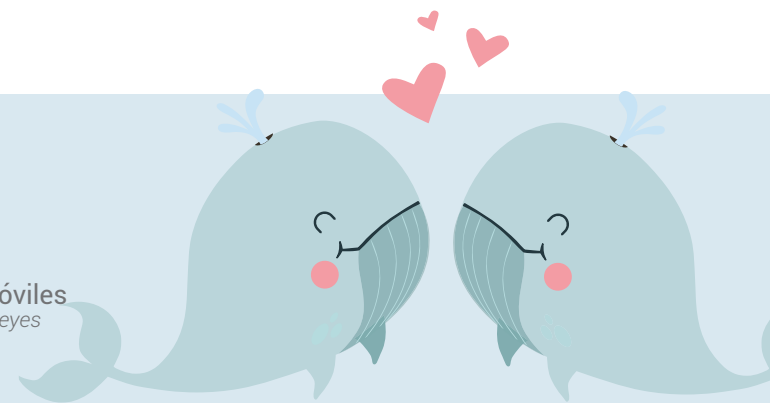





REF. 1452

### *Bimba toquilla rosa*

37 cm.

Mecanismo de sonido  
Sound mechanism

Ojos móviles  
Movable eyes



REF. 1453

## *Bimbo saquito bebé gris*

37 cm.

Mecanismo de sonido  
Sound mechanism

Ojos móviles  
Movable eyes



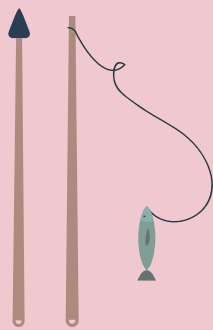

REF. 1454

## *Bimba saquito bebé rosa*

37 cm.

Mecanismo de sonido  
Sound mechanism

Ojos móviles  
Movable eyes





REF. 1551

*Any trenzas*

37 cm.

Mecanismo de sonido  
*Sound mechanism*



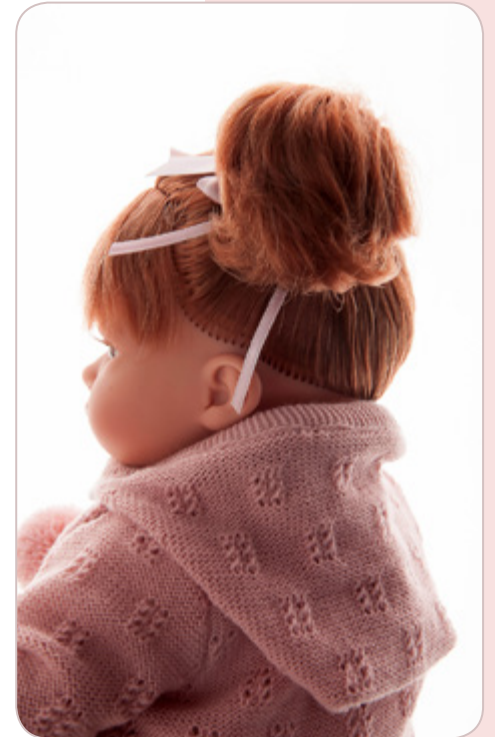

REF. 1562

*Any pelirroja*

37 cm.

Mecanismo de sonido  
*Sound mechanism*



REF. 1563

*Amy bufanda gris*

37 cm.

Mecanismo de sonido  
Sound mechanism







REF. 1667

*Beni bufanda*

42 cm.

Mecanismo de sonido  
Sound mechanism



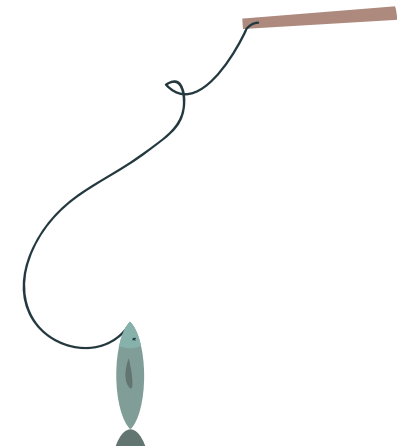

REF. 1672

## *Beni chaleco y leggings*

42 cm.

Mecanismo de sonido  
*Sound mechanism*

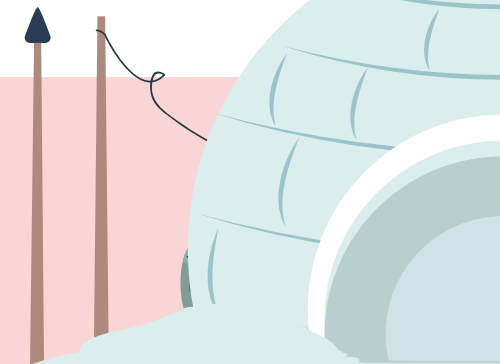



REF. 1673

*Beni diadema madroños*

42 cm.

Mecanismo de sonido  
Sound mechanism





REF. 1787

*Luni posturitas invierno*

29 cm.

**Multiposturas con estructura interna flexible**  
*Multi-positional with flexible inner structure*

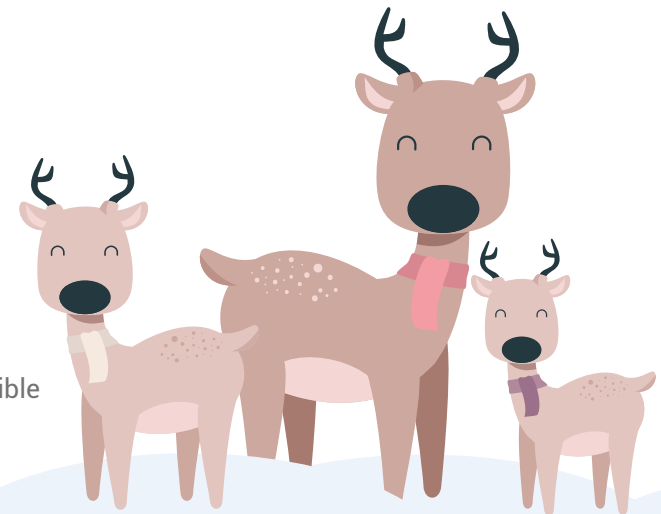

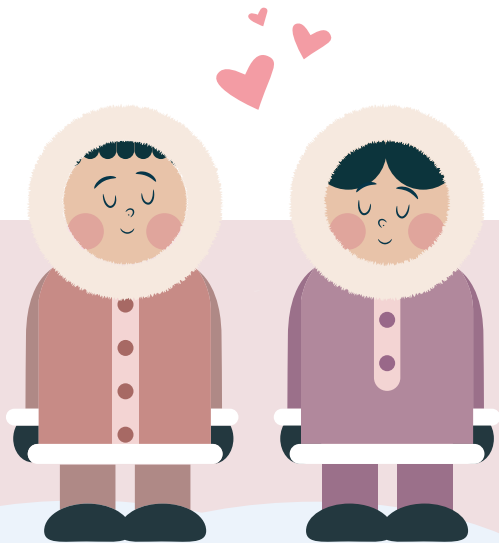

REF. 1788

*Luni posturitas luna*

29 cm.

Multiposturas con estructura interna flexible  
*Multi-positional with flexible inner structure*



REF. 1789

*Peke posturitas toquilla rosa pastel*

29 cm.

**Multiposturas con estructura interna flexible**  
*Multi-positional with flexible inner structure*

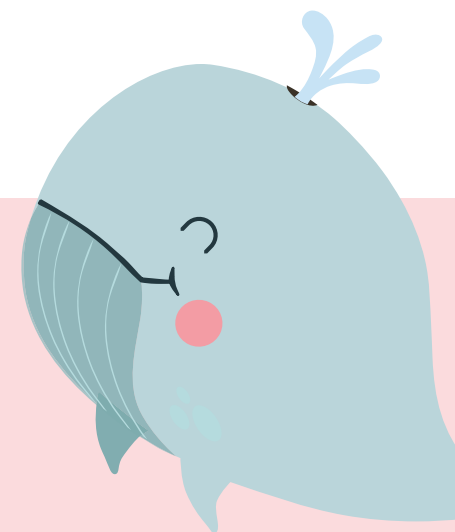





REF. 1790

*Peke posturitas toquilla rosa*

29 cm.

**Multiposturas con estructura interna flexible**  
*Multi-positional with flexible inner structure*

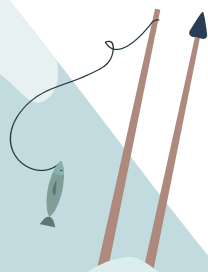



REF. 1791

*Peke posturitas conjunto renos*

29 cm.

**Multiposturas con estructura interna flexible**  
*Multi-positional with flexible inner structure*

# Nos gusta jugar limpio

We like to play fair

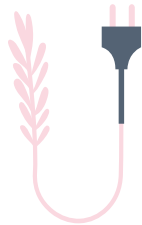

Aprovechemos la curiosidad innata de los niños para descubrirles todo el poder de la naturaleza. La experiencia de ver cómo el viento o el sol son capaces de convertirse en una fuente renovable de electricidad es toda una aventura para ellos que les hace tomar una mayor conciencia sobre la importancia de jugar limpio con nuestro planeta Tierra.

*Let's take advantage of children's innate curiosity to discover all the power of nature. The experience of seeing how the wind or the sun are capable of becoming a renewable source of electricity is an adventure for them that makes them more aware of the importance of playing fair with our planet Earth.*







REF. 1825

*Lyla con coleta*

55 cm.

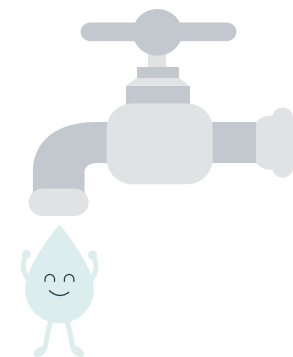

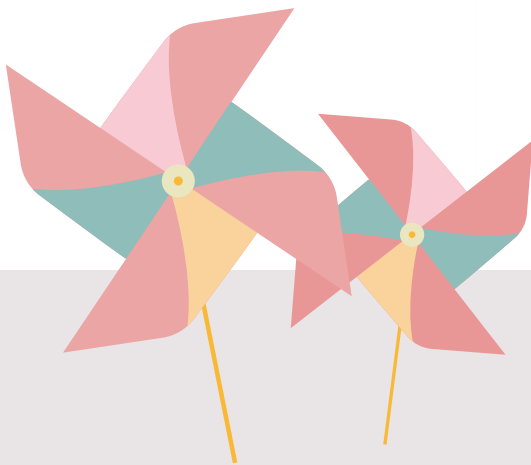

REF. 1828

*Lula melenita*

55 cm.



REF. 1830

*Lula otoño con merceditas*

55 cm.





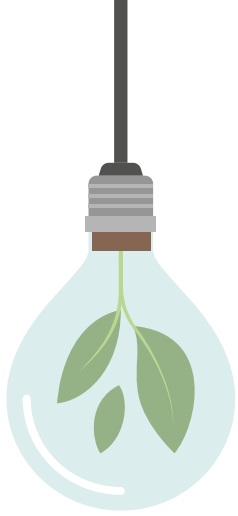

REF. 1831

*Lula chaleco suave con merceditas*

55 cm.

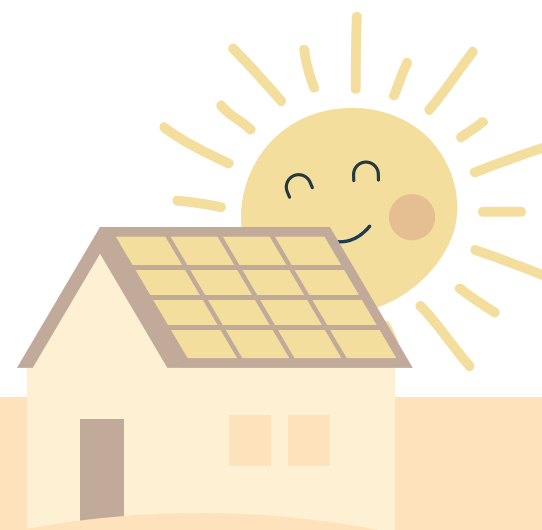

REF. 1901

*Lelo coordinado ocre*

55 cm.

Mecanismo de sonido  
Sound mechanism

Ojos móviles  
Movable eyes

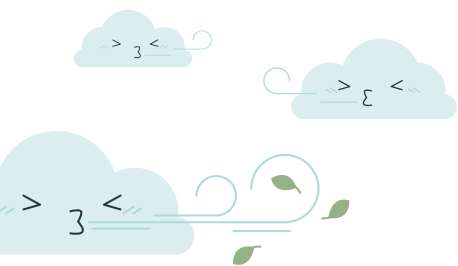

REF. 1902

*Lola coordinado coral*

55 cm.

Mecanismo de sonido  
Sound mechanism

Ojos móviles  
Movable eyes





REF. 1908

*Lola*

55 cm.

Mecanismo de sonido  
Sound mechanism

Ojos móviles  
Movable eyes





REF. 1954

*Berta con manta*

52 cm.

Mecanismo de sonido  
Sound mechanism





REF. 1955

*Bertín unicornio azul*

52 cm.

Mecanismo de sonido  
*Sound mechanism*







REF. 1956

*Berta unicornio rosa*

52 cm.

**Mecanismo de sonido**  
*Sound mechanism*



REF. 1957

*Berta volantes rosa*

52 cm.

Mecanismo de sonido  
*Sound mechanism*

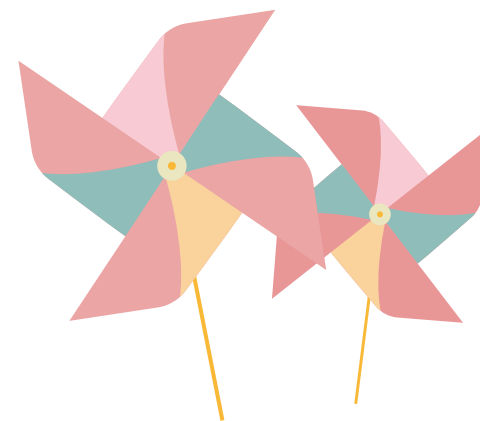



## Peque clínica

Sabemos cómo queréis y cuidáis de nuestras muñecas, pero también sabemos que fruto del juego ocurren incidentes que son causa de muchas lágrimas. Pérdidas de chupetes, patucos, manchas, caída de pestañas... para todos estos pequeños problemas tenemos nuestra Peque Clínica, un servicio de post-venta pionero en España que se encargará de mantener tu muñeca Antonio Juan como el primer día.

Cuéntanos qué le ocurre a tu mejor amiga y nuestros especialistas te ayudarán a que vuelva a lucir tan bonita como siempre.

## Kiddie Clinic

*We know how much you love and take care of our dolls, but we also know that as a result of playing there are incidents that may cause many tears. Loss of pacifier, socks, steins, eyelash fall... for all these small problems we have our Kiddie Clinic, a pioneer after-sales service in Spain that will keep your Antonio Juan doll as if it is the first day.*

*Tell us what happens to your best friend and our specialists will help you to make your doll to look as beautiful as ever.*





## *Origin*

El origen de una muñeca marca la diferencia. Por eso, en todas nuestras creaciones encontrarás el sello Origin que garantiza que tu muñeca ha sido fabricada en Onil, la cuna de esta industria desde el siglo XIX. Piezas de artesanía hechas a mano y caracterizadas por la calidad y diseño que define a las muñecas elaboradas en España.

## *Origin*

*The origin of a doll makes a difference. Therefore, in all our creations you will find the Origin seal that guarantees that your doll has been manufactured in Onil, the cradle of this industry since the 19th century. Craft pieces handmade and characterized by the quality and design that defines the dolls made in Spain.*

# Vivir en un planeta verde

## Living on a green planet



Basta con pequeños gestos para conseguir grandes cosas y disfrutar de una vida respetuosa con nuestro entorno. Animemos a los niños y niñas a cuidar el planeta con acciones cotidianas como reciclar y reutilizar los residuos que producimos en nuestro día a día. ¡Aprendizaje y diversión van unidos!

*Even with the smallest gestures, we can achieve great things and enjoy a life of respect for our surroundings. We encourage children to take care of the planet with daily actions such as recycling and reusing the waste we produce in our day to day lives. Learning and having fun go together!*





REF. 2000

*Martina rubia*

52 cm.

Mecanismo de sonido  
Sound mechanism







REF. 2001

*Martín rubio*

52 cm.

Mecanismo de sonido  
*Sound mechanism*



REF. 2005

*Martín peto rayas azules*

52 cm.

Mecanismo de sonido  
Sound mechanism





REF. 2006

*Martina peto rayas coral*

52 cm.

**Mecanismo de sonido**  
*Sound mechanism*





REF. 2249

*Farita invierno*

38 cm.





REF. 2265

*Farito chaqueta*

38 cm.



REF. 2268

*Farita lazo*

38 cm.





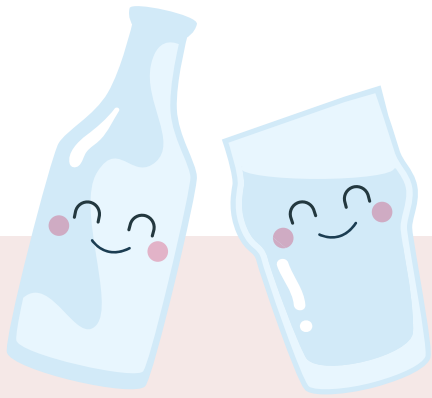

REF. 2269

*Farita bufanda*

38 cm.

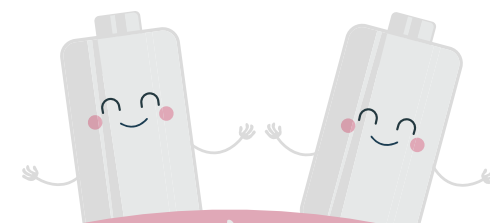

*reciclamos*

REF. 2270

*Farita lunares*

38 cm.

# Disfrutar de la naturaleza

## Enjoy nature



Explorar, descubrir insectos, cruzar ríos, esconderse entre árboles... el contacto con el medio natural aporta grandes beneficios a los niños y niñas y es nuestra responsabilidad introducirles el respeto por las especies y la conservación de nuestros bosques. Plantar un árbol es una magnífica experiencia para aprender a devolver a la naturaleza un poco de lo mucho que nos da.

*Explore, discover insects, cross rivers, hide among trees ... contact with the natural environment brings great benefits to children and it is our responsibility to introduce respect for the species and conservation of our forests. Planting a tree is a magnificent experience to learn how to return to nature a little of how much it gives us.*







REF. 2585

*Emily trenzas*

33 cm.



REF. 2589

*Emily abrigo rubia*

33 cm.



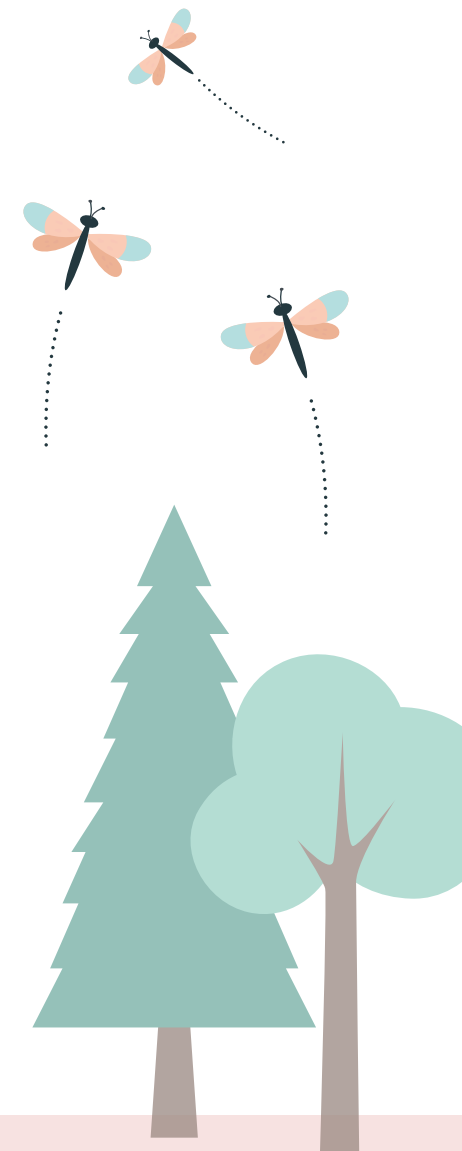

REF. 2591

*Emily chaqueta roja*

33 cm.



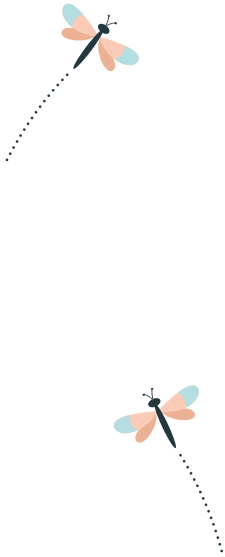

REF. 2592

*Emily invierno morena*

33 cm.



REF. 2809

*Bella leotardos ocre*

45 cm.

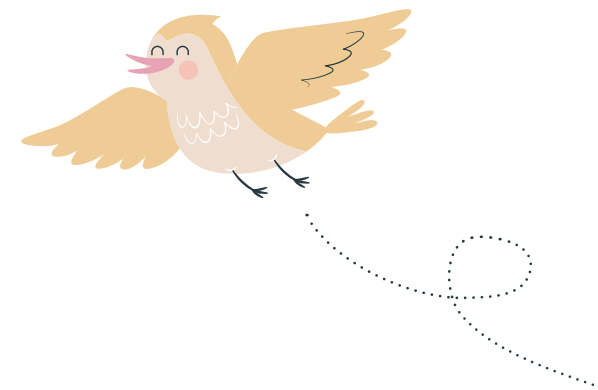



REF. 2813

*Ben chaqueta*

45 cm.





REF. 2815

*Bella comunión rubia*

45 cm.

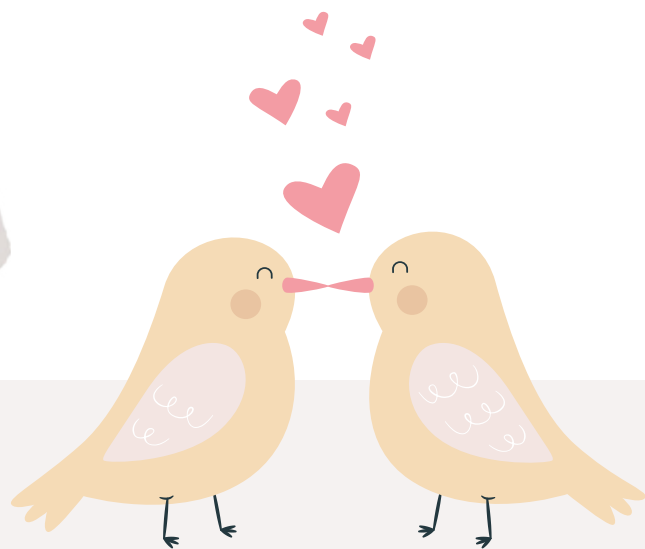

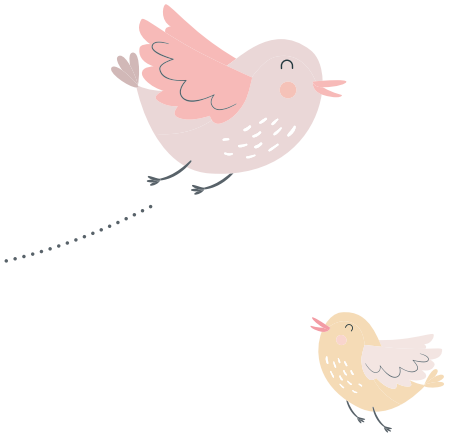

REF. 2816

*Bella comunión morena*

45 cm.





REF. 2817

*Bella brillo*

45 cm.

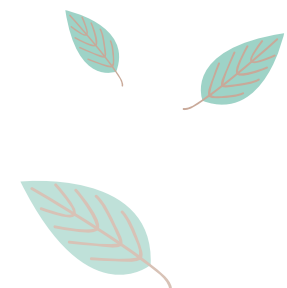





REF. 2818

*Bella lazada*

45 cm.





REF.2819

*Bella conjunto amarillo*

45 cm.

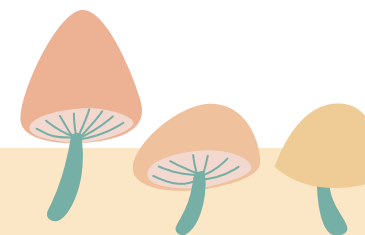

# Nadar en aguas cristalinas

## Swim in crystal clear waters



Tomar conciencia sobre la necesidad de proteger los océanos pasa por una buena educación en valores. Nuestra actitud y acciones frente al medio ambiente les inculcará el respeto por el planeta. En los días de playa, evitar los utensilios de plástico de usar y tirar, junto con jugar a limpiar la zona antes de marcharte, son dos buenas acciones para que los pequeños aprendan a cuidar del mar.

*Being aware of the need to protect the oceans comes together with a good education in values. Our attitude and actions towards the environment will instil respect for the planet. On beach days, avoiding disposable plastic utensils and cleaning the area before leaving are two good actions for children to learn to take care of the sea.*







## *Organiccotton*

Muñecas Antonio Juan es la primera compañía nacional del sector que ha introducido los tejidos orgánicos para confeccionar la ropa de sus creaciones. Como fabricantes de muñecas es nuestra responsabilidad proporcionar un juego seguro y saludable a los niños, a la vez que apostamos por dejarles un mundo más sostenible. Fruto de esta filosofía nace esta nueva colección, diseñada bajo los principios del respeto al medio ambiente y la salud de los más pequeños.

Los diseños ORGANICCOTTON garantizan que la ropa de tu muñeca ha sido confeccionada con algodón orgánico procedente de cultivos ecológicos, libres de pesticidas, recogido a mano y transformado sin tratamientos químicos. Sostenibilidad, creatividad y calidad por un juego limpio a favor de los niños y del planeta.

## *Organiccotton*

*Antonio Juan Dolls is the first national company in the sector that has introduced organic fabrics to make the clothes of its creations. As doll makers it is our responsibility to provide a safe and healthy game for children, while we are committed to leaving them a more sustainable world. Fruits of this philosophy are born with in this new collection, designed under the principles of respect for the environment and the health of the little ones.*

*ORGANICCOTTON designs guarantee that your doll's clothing has been made with organic cotton from organic crops, free of pesticides, hand-picked and transformed without chemical treatments. Sustainability, creativity and quality for a fair game in favour of children and the planet*

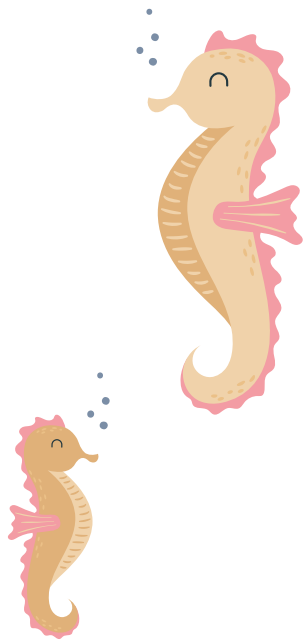

REF. 3202

## *Leo conjunto ocre rayas*

40 cm.

Bebé con tacto especial | Articulada  
*Special soft touch baby | Jointed*



REF. 3303

## *Carlo mantita acolchada*

40 cm.

Bebé con tacto especial | Articulada  
*Special soft touch baby | Jointed*



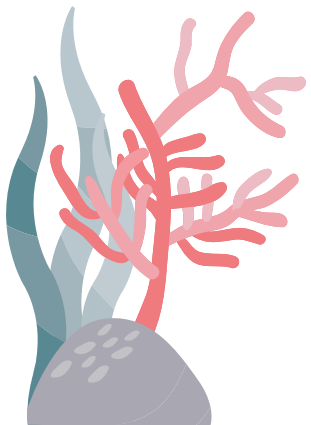

REF. 3304

### *Carla mantita acolchada*

40 cm.

Bebé con tacto especial | Articulada  
*Special soft touch baby | Jointed*

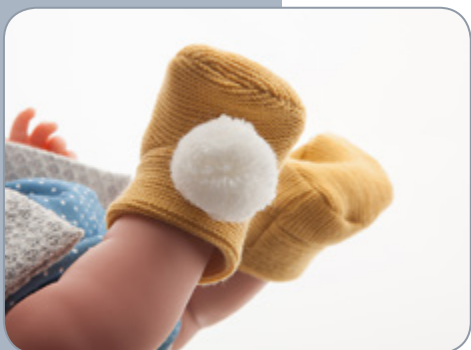
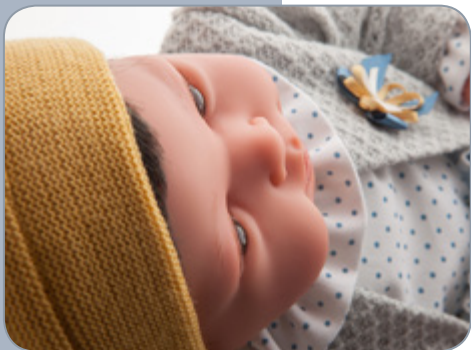

REF. 3305

## *Pipo chaqueta gris*

40 cm.

Bebé con tacto especial | Articulada  
*Special soft touch baby | Jointed*

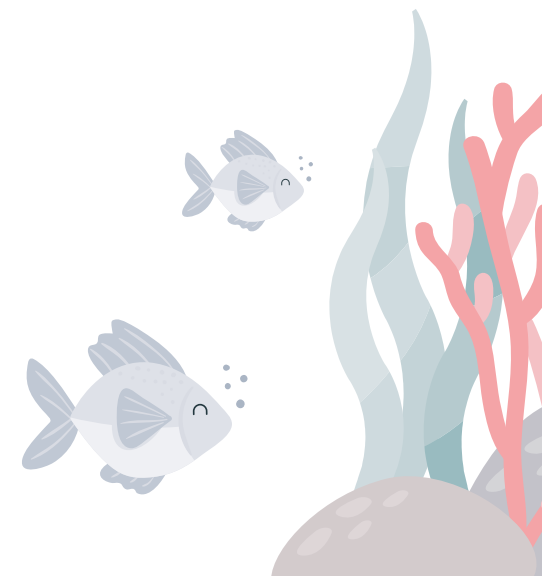
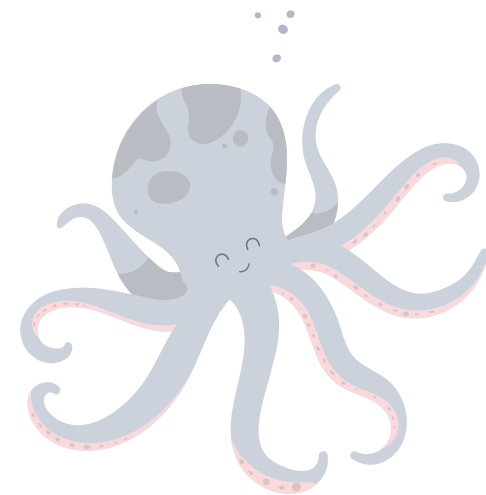



REF. 3306

### *Pipa chaqueta rosa*

40 cm.

Bebé con tacto especial | Articulada  
*Special soft touch baby | Jointed*





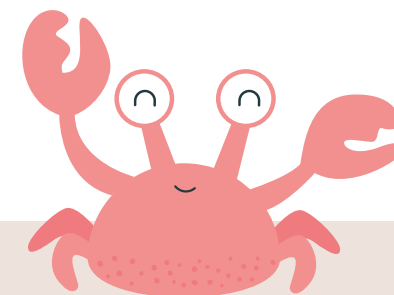

REF. 3307

## *Lea capazo ositos*

40 cm.

Bebé con tacto especial | Articulada  
*Special soft touch baby | Jointed*

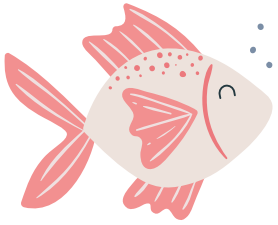

REF. 3308

## *Lea conjunto conejitos y manta*

40 cm.

**Bebé con tacto especial**  
*Special soft touch baby*

**Articulada**  
*Jointed*



REF. 3309

*Nica baberito*

40 cm.

Bebé con tacto especial | Articulada  
Special soft touch baby | Jointed





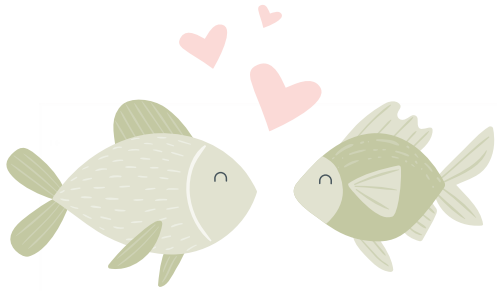

REF. 3310

*Nica coletas*

40 cm.

Bebé con tacto especial  
*Special soft touch baby*

Articulada  
*Jointed*

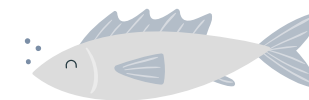
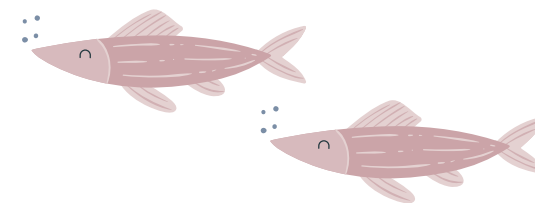

REF. 3311

## *Luna mordedor orejitas*

40 cm.

Bebé con tacto especial | Articulada  
*Special soft touch baby | Jointed*



REF. 3348

## *Luna cojín*

40 cm.

Bebé con tacto especial | Articulada  
*Special soft touch baby | Jointed*







REF. 3369

*Pipo paseo*

40 cm.

Bebé con tacto especial  
*Special soft touch baby*

Articulada  
*Jointed*



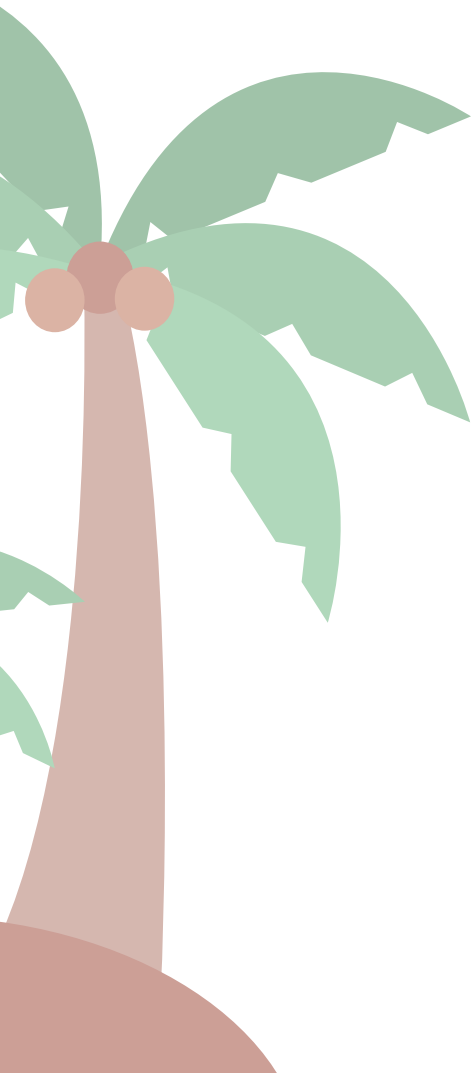

REF. 3370

*Pipa paseo*

40 cm.

Bebé con tacto especial  
*Special soft touch baby*

Articulada  
*Jointed*

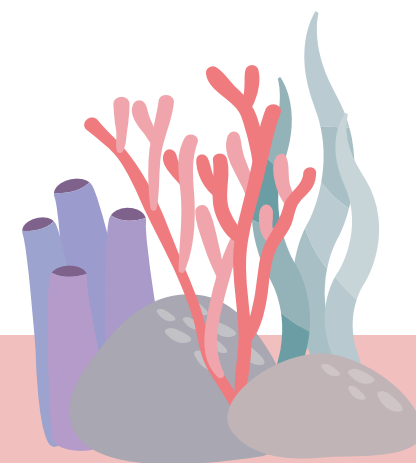

REF. 3378

*Nica invierno*

40 cm.

**Bebé con tacto especial**  
*Special soft touch baby*

**Articulada**  
*Jointed*



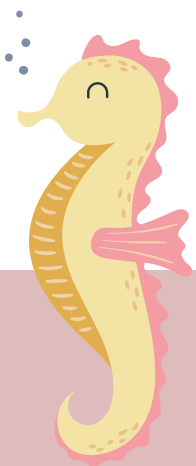

REF. 3380

*Luna cojín lana*

40 cm.

Bebé con tacto especial | Articulada  
*Special soft touch baby | Jointed*

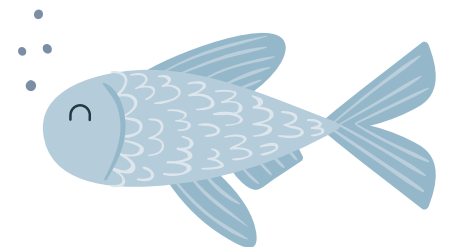
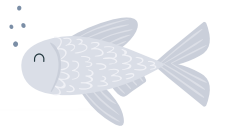
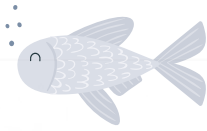

REF. 3382

*Nica cojín rosa*

40 cm.

Bebé con tacto especial | Articulada  
*Special soft touch baby | Jointed*



REF. 3383

*Nica saquito*

40 cm.

Bebé con tacto especial | Articulada  
*Special soft touch baby | Jointed*





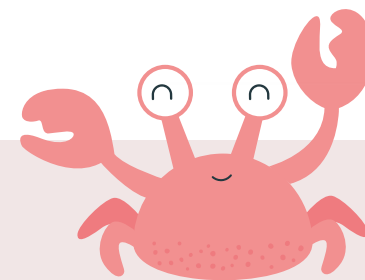

REF. 3384

*Luna cojín pelirroja*

40 cm.

Bebé con tacto especial | Articulada  
*Special soft touch baby | Jointed*



REF. 3385

## *Nacido gusanito*

40 cm.

Bebé con tacto especial | Articulada  
*Special soft touch baby | Jointed*

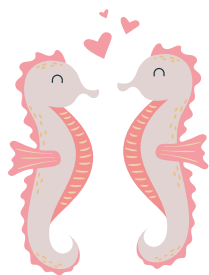

REF. 3386

*Nacida gris*

40 cm.

Bebé con tacto especial | Articulada  
*Special soft touch baby | Jointed*

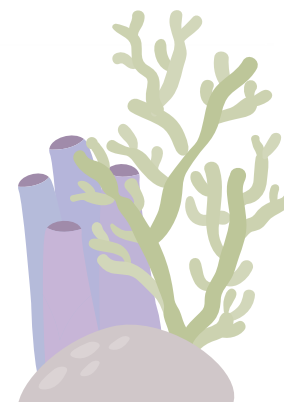



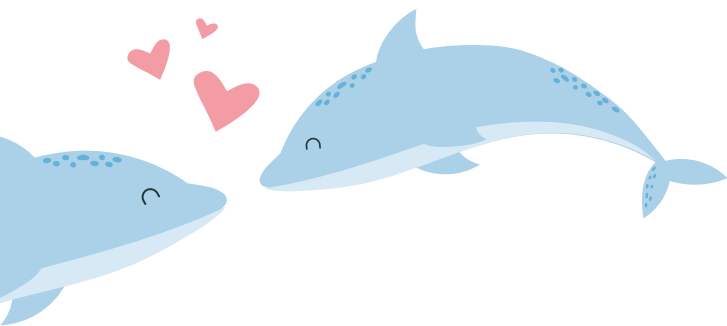

REF. 3388

### *Carla mantita*

40 cm.

Bebé con tacto especial | Articulada  
*Special soft touch baby | Jointed*

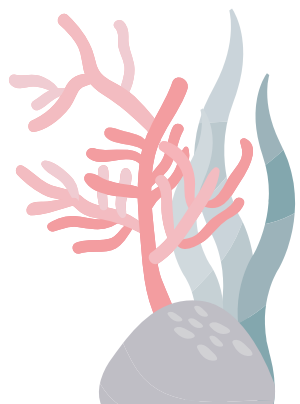

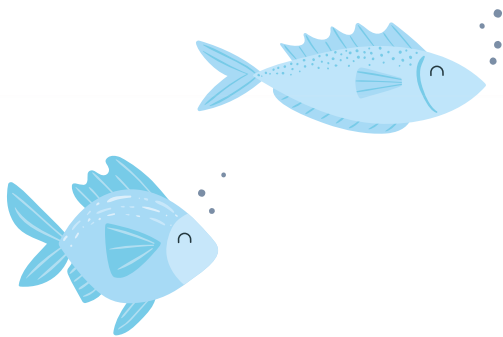

REF. 3903

## *Mufly cojín azul*

21 cm.

Bebé con tacto especial  
*Special soft touch baby*

Cuerpo sexuado  
*Anatomically correct*

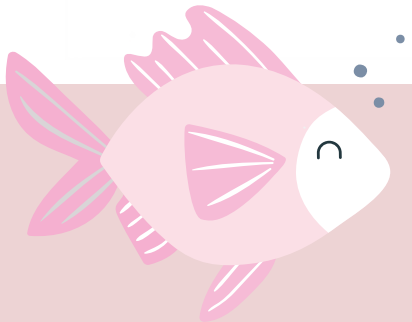
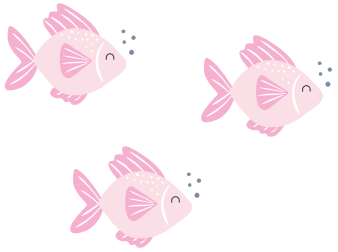

REF. 3904

## *Muflý cojín rosa*

21 cm.

**Bebé con tacto especial**  
*Special soft touch baby*

**Cuerpo sexuado**  
*Anatomically correct*



REF. 3907

*Muflys expositor con pelo*

21 cm.

Bebé con tacto especial  
*Special soft touch baby*

Cuerpo sexuado  
*Anatomically correct*





REF. 3908

*Muflys expositor arrullo*

21 cm.

**Bebé con tacto especial**  
*Special soft touch baby*

**Cuerpo sexuado**  
*Anatomically correct*



REF. 3910

*Mufly capazo*

21 cm.

Bebé con tacto especial  
*Special soft touch baby*

Cuerpo sexuado  
*Anatomically correct*

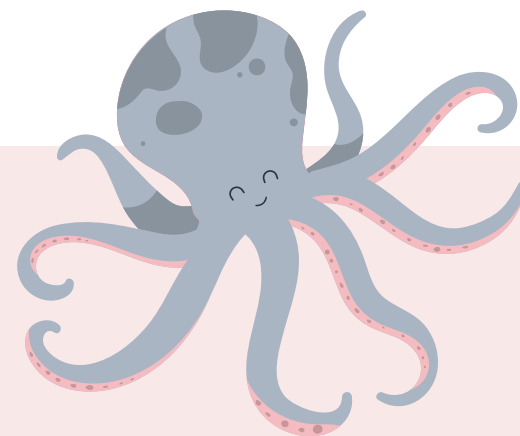





REF. 3911

*Muflý dou dou*

21 cm.

Bebé con tacto especial  
*Special soft touch baby*

Cuerpo sexuado  
*Anatomically correct*

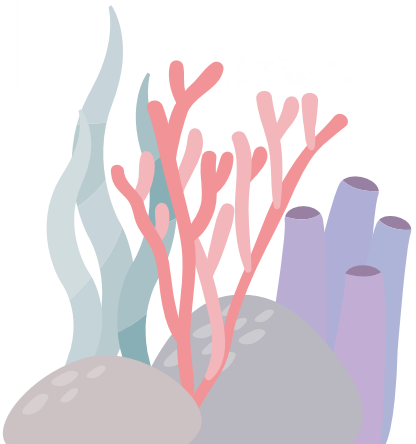

REF. 4053

*Pitu expositor*

26 cm.

Bebé con tacto especial  
*Special soft touch baby*

Cuerpo sexuado  
*Anatomically correct*





REF. 4059

## *Tita coletas expositor*

26 cm.

**Bebé con tacto especial**  
*Special soft touch baby*

**Cuerpo sexuado**  
*Anatomically correct*

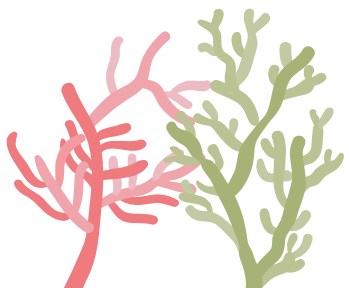



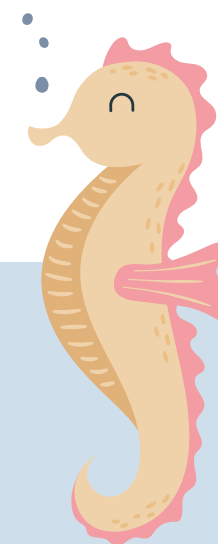

REF. 4069

## *Pitu mantita azul*

26 cm.

**Bebé con tacto especial**  
*Special soft touch baby*

**Cuerpo sexuado**  
*Anatomically correct*

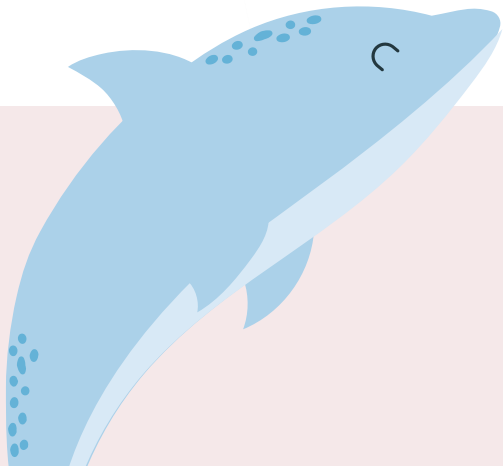

REF. 4070

*Pitu mantita rosa*

26 cm.

**Bebé con tacto especial**  
*Special soft touch baby*

**Cuerpo sexuado**  
*Anatomically correct*

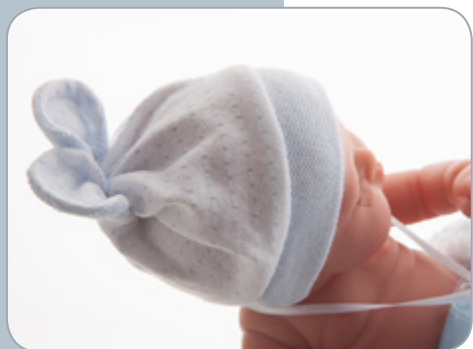
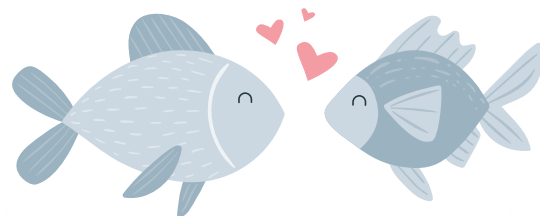

REF. 4073

## *Luni arrullo azul*

26 cm.

Bebé con tacto especial  
*Special soft touch baby*

Cuerpo sexuado  
*Anatomically correct*



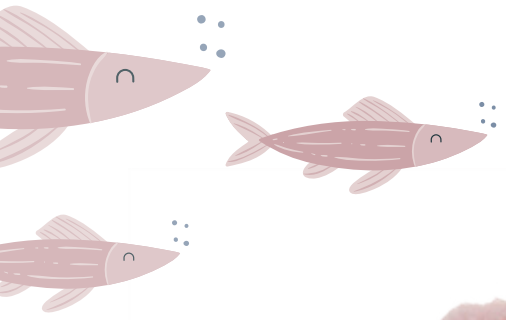

REF. 4074

## *Luni arrullo rosa*

26 cm.

**Bebé con tacto especial**  
*Special soft touch baby*

**Cuerpo sexuado**  
*Anatomically correct*

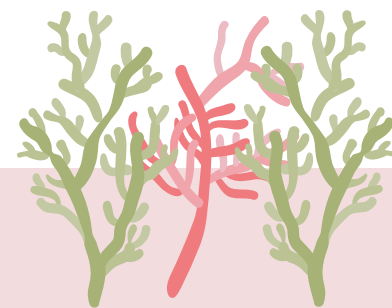
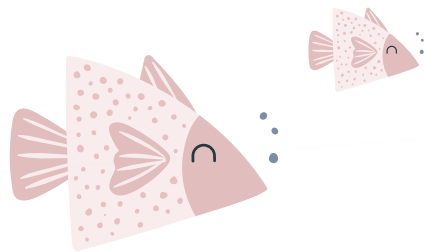

REF. 4079

*Pitu vestido bordado*

26 cm.

**Bebé con tacto especial**  
*Special soft touch baby*

**Cuerpo sexuado**  
*Anatomically correct*



REF. 4080

*Pitu capazo corazones*

26 cm.

Bebé con tacto especial | Cuerpo sexuado  
*Special soft touch baby | Anatomically correct*

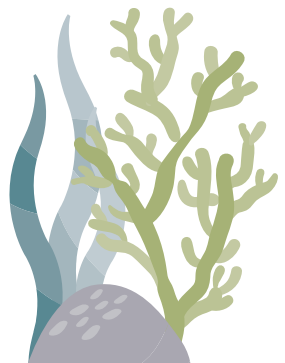



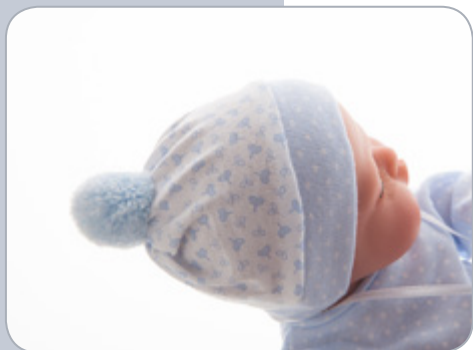
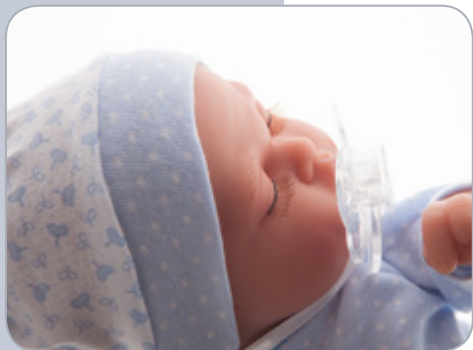

REF. 4081

## *Luni manta acolchada azul*

26 cm.

Bebé con tacto especial | Cuerpo sexuado  
*Special soft touch baby | Anatomically correct*

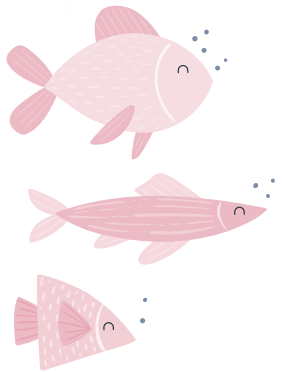

REF. 4082

## *Luni manta acolchada rosa*

26 cm.

Bebé con tacto especial | Cuerpo sexuado  
*Special soft touch baby | Anatomically correct*



REF. 5006

## *Recién Nacido Pipa arrullo*

42 cm.

**Bebé con tacto especial**  
*Special soft touch baby*

**Cuerpo sexuado**  
*Anatomically correct*



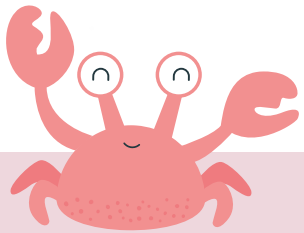

REF. 5020

## *Recién Nacida Carla manta*

42 cm.

**Bebé con tacto especial**  
*Special soft touch baby*

**Cuerpo sexuado**  
*Anatomically correct*



REF. 5033

*Recién Nacido cojín*

42 cm.

**Bebé con tacto especial**  
*Special soft touch baby*

**Cuerpo sexuado**  
*Anatomically correct*

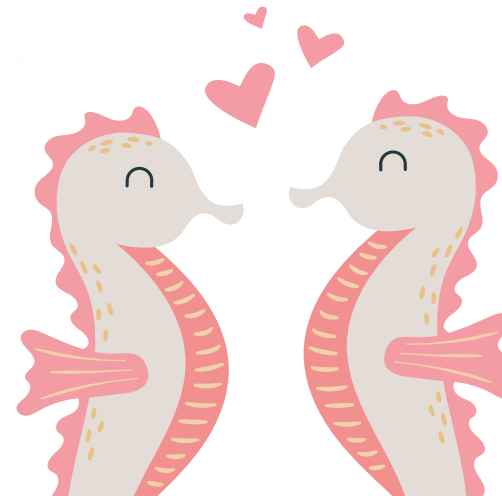

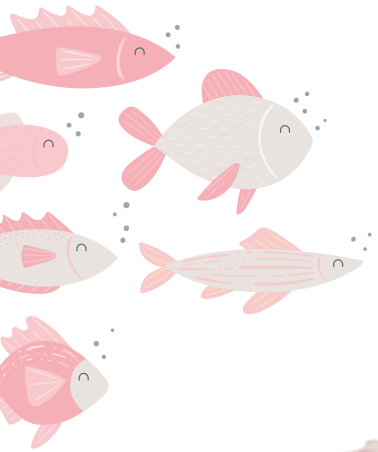

REF. 5034

## *Recién Nacida cojín*

42 cm.

**Bebé con tacto especial**  
*Special soft touch baby*

**Cuerpo sexuado**  
*Anatomically correct*



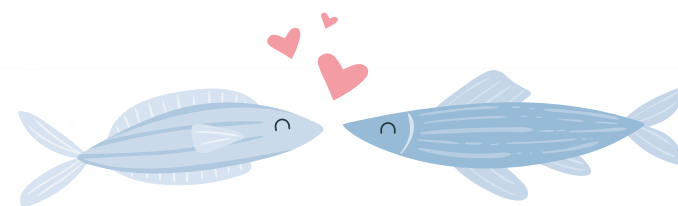

REF. 5035

## *Recién Nacido Pipo*

42 cm.

Bebé con tacto especial  
*Special soft touch baby*

Cuerpo sexuado  
*Anatomically correct*



REF. 5036

## *Recién Nacida Pipa*

42 cm.

Bebé con tacto especial | Cuerpo sexuado  
*Special soft touch baby | Anatomically correct*

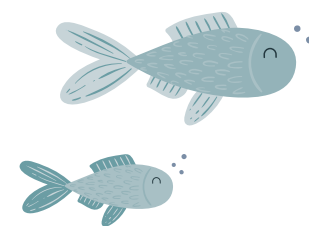
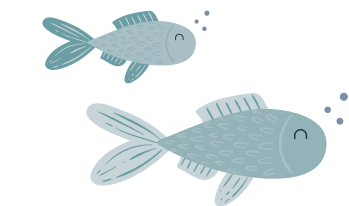

REF. 5037

## *Recién Nacido Carlo toquilla*

42 cm.

**Bebé con tacto especial**  
*Special soft touch baby*

**Cuerpo sexuado**  
*Anatomically correct*





REF. 5038

### *Recién Nacida Carla toquilla*

42 cm.

Bebé con tacto especial | Cuerpo sexuado  
*Special soft touch baby | Anatomically correct*



REF. 5042

## *Recién Nacida cambiador*

42 cm.

**Bebé con tacto especial**  
*Special soft touch baby*

**Cuerpo sexuado**  
*Anatomically correct*

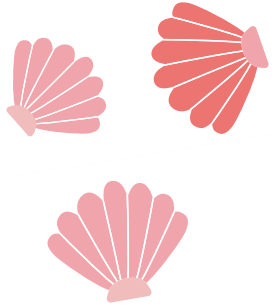

REF. 5044

*Recién Nacida mantita beige*

42 cm.

Bebé con tacto especial  
*Special soft touch baby*

Cuerpo sexuado  
*Anatomically correct*





REF. 5063

## *Recién Nacido toquilla*

42 cm.

Bebé con tacto especial | Cuerpo sexuado  
*Special soft touch baby | Anatomically correct*

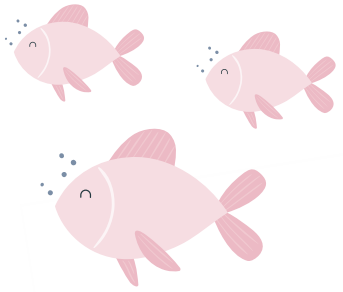

REF. 5064

## *Recién Nacida toquilla*

42 cm.

Bebé con tacto especial | Cuerpo sexuado  
*Special soft touch baby | Anatomically correct*



REF. 5075

*Recién Nacido Leo mordedor*

42 cm.

Bebé con tacto especial  
*Special soft touch baby*

Cuerpo sexuado  
*Anatomically correct*





REF. 5076

## *Recién Nacida Lea mordedor*

42 cm.

**Bebé con tacto especial**  
*Special soft touch baby*

**Cuerpo sexuado**  
*Anatomically correct*

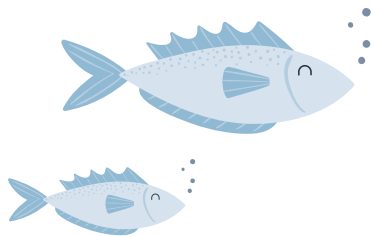

REF. 5077

## *Recién Nacido Leo ranita*

42 cm.

Bebé con tacto especial  
*Special soft touch baby*

Cuerpo sexuado  
*Anatomically correct*

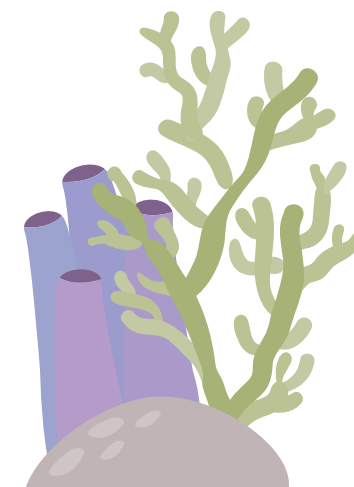

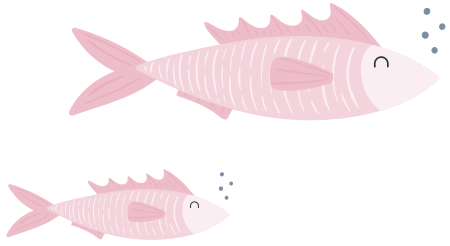

REF. 5078

## *Recién Nacida Lea ranita*

42 cm.

**Bebé con tacto especial**  
*Special soft touch baby*

**Cuerpo sexuado**  
*Anatomically correct*

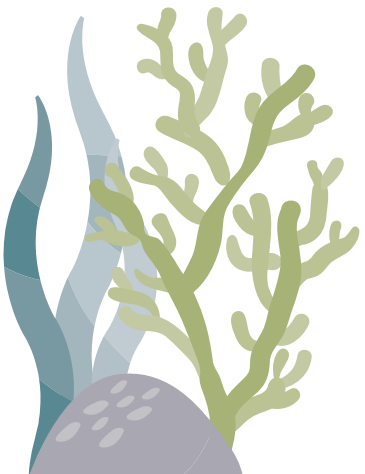



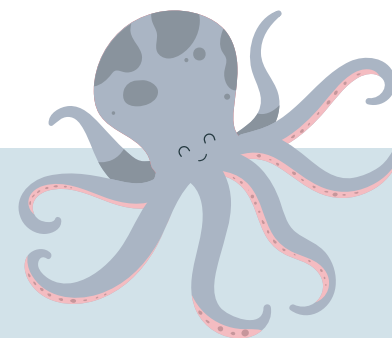

REF. 5079

*Recién Nacido Nico manta bolitas*

42 cm.

Bebé con tacto especial  
*Special soft touch baby*

Cuerpo sexuado  
*Anatomically correct*

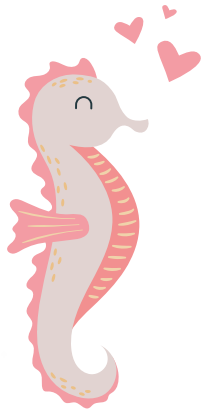

REF. 5080

## *Recién Nacida Nica manta bolitas*

42 cm.

**Bebé con tacto especial**  
*Special soft touch baby*

**Cuerpo sexuado**  
*Anatomically correct*

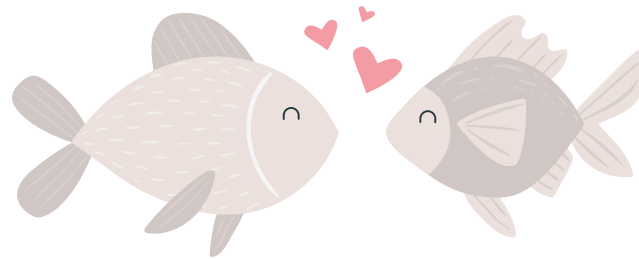

REF. 5081

*Recién Nacida Carla saquito rayas*

42 cm.

Bebé con tacto especial  
*Special soft touch baby*

Cuerpo sexuado  
*Anatomically correct*





REF. 5082

## *Recién Nacida Lea ajuar*

42 cm.

**Bebé con tacto especial**  
*Special soft touch baby*

**Cuerpo sexuado**  
*Anatomically correct*



REF. 5083

## *Recién Nacido Pipo esito gris*

42 cm.

**Bebé con tacto especial**  
*Special soft touch baby*

**Cuerpo sexuado**  
*Anatomically correct*



REF. 5084

*Recién Nacida Nica capita reversible*

42 cm.

Bebé con tacto especial  
*Special soft touch baby*

Cuerpo sexuado  
*Anatomically correct*







REF. 5085

*Recién Nacida bailarina*

42 cm.

**Bebé con tacto especial**  
*Special soft touch baby*

**Cuerpo sexuado**  
*Anatomically correct*

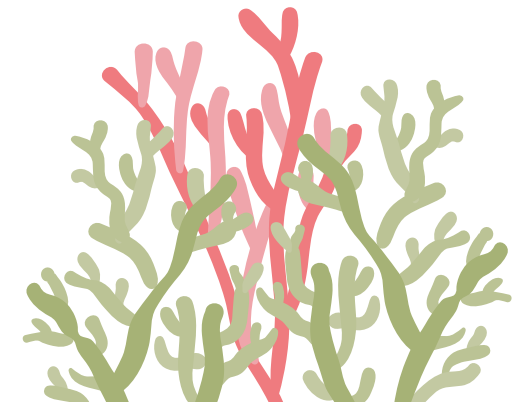

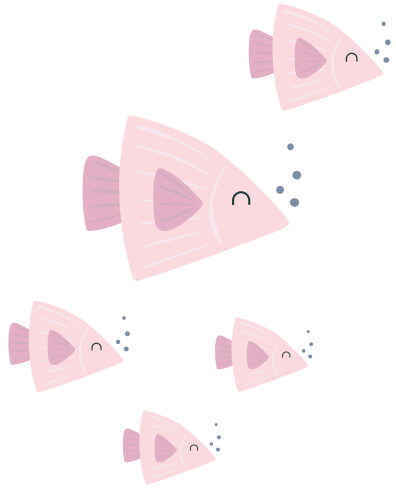

REF.5086

*Recién Nacida Nica unicornio*

42 cm.

Bebé con tacto especial | Cuerpo sexuado  
*Special soft touch baby | Anatomically correct*



REF. 6023

## *Baby Tonet invierno*

33 cm.

Bebé con tacto especial  
*Special soft touch baby*

Cuerpo sexuado  
*Anatomically correct*



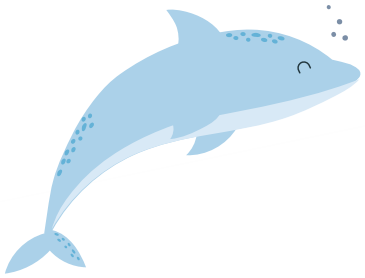

REF. 6024

*Baby Toneta invierno*

33 cm.

**Bebé con tacto especial**  
*Special soft touch baby*

**Cuerpo sexuado**  
*Anatomically correct*

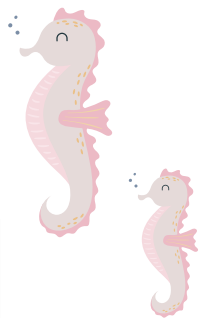

REF. 6028

*Baby Clara cojín*

33 cm.

**Bebé con tacto especial**  
*Special soft touch baby*

**Cuerpo sexuado**  
*Anatomically correct*

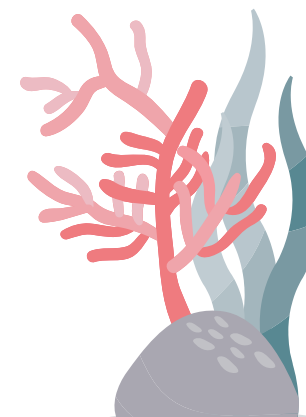

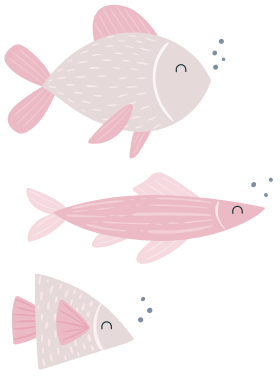

REF. 6029

## *Baby Toneta toquilla gris*

33 cm.

Bebé con tacto especial  
*Special soft touch baby*

Cuerpo sexuado  
*Anatomically correct*



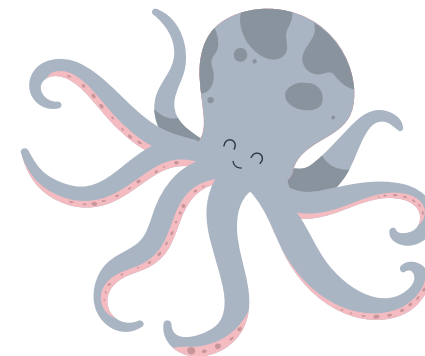

REF. 6031

## *Baby Tonet baberito*

33 cm.

Bebé con tacto especial  
*Special soft touch baby*

Cuerpo sexuado  
*Anatomically correct*

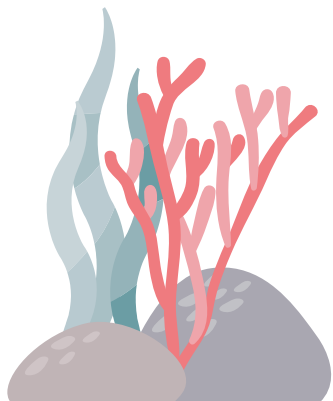

REF. 6032

*Baby Toneta baberito*

33 cm.

Bebé con tacto especial  
*Special soft touch baby*

Cuerpo sexuado  
*Anatomically correct*



REF. 6033

## *Baby Clar estrella*

33 cm.

Bebé con tacto especial  
*Special soft touch baby*

Cuerpo sexuado  
*Anatomically correct*







REF. 6044

## *Baby Clara estrella*

33 cm.

**Bebé con tacto especial**  
*Special soft touch baby*

**Cuerpo sexuado**  
*Anatomically correct*

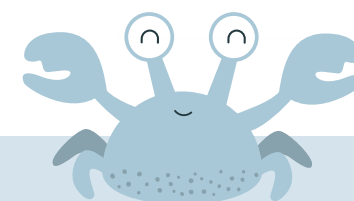

REF. 7029

*Tonet arrullo*

34 cm.

Bebé con tacto especial  
*Special soft touch baby*

Mecanismo de sonido  
*Sound Mechanims*



REF. 7030

## *Toneta arrullo*

34 cm.

**Bebé con tacto especial**  
*Special soft touch baby*

**Mecanismo de sonido**  
*Sound Mechanims*





REF. 7038

*Toneta cojín rosa*

34 cm.

Bebé con tacto especial  
*Special soft touch baby*

Mecanismo de sonido  
*Sound Mechanims*

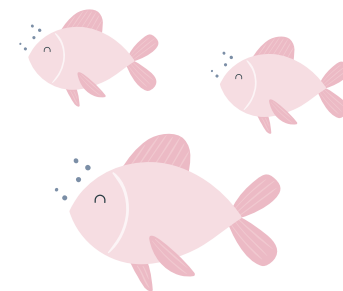

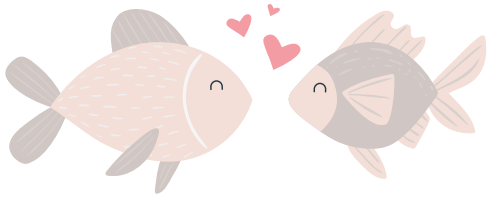

REF. 7046

## *Clara saquito cruzado*

34 cm.

**Bebé con tacto especial**  
*Special soft touch baby*

**Mecanismo de sonido**  
*Sound Mechanims*



REF. 7047

## *Clara manta bolitas rosa*

34 cm.

**Bebé con tacto especial**  
*Special soft touch baby*

**Mecanismo de sonido**  
*Sound Mechanims*

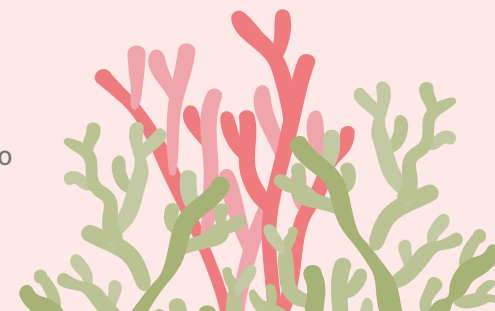





REF. 7048

*Clara manta bolitas velvet*

34 cm.

Bebé con tacto especial  
*Special soft touch baby*

Mecanismo de sonido  
*Sound Mechanims*



REF. 7049

## *Toneta mantita acolchada*

34 cm.

Bebé con tacto especial  
*Special soft touch baby*

Mecanismo de sonido  
*Sound Mechanims*

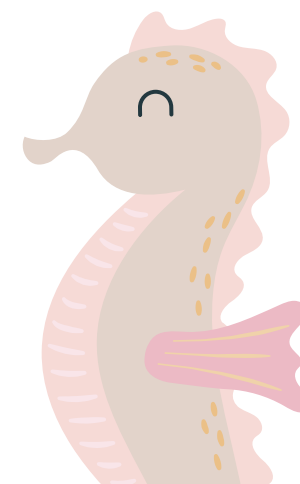



# *Sweet Reborn*

*by Antonio Juan*



## *Sweet Reborn*

Descubre nuestra nueva colección de Sweet Reborns, los bebés más realistas de Muñecas Antonio Juan. Auténticas piezas de artesanía con todas las características propias de un bebé cuidadas hasta el máximo detalle y con materiales de primera calidad. Su piel sonrosada y suave, sus venitas, la manicura y el cabello delicadamente pintado, todo realizado a mano, para que tu bebé sea único como tú.

Cada Sweet Reborn viene acompañado de su certificado de nacimiento.

## *Sweet Reborn*

*Discover our new collection of Sweet Reborns, the most realistic babies of Antonio Juan Dolls. Authentic pieces of craftsmanship with all the characteristics of a baby made with the greatest attention to detail and with first quality materials. The rosy and soft skin, the little veins, the manicure and the hair finely painted, all done by hand, so that your baby is unique like you.*

*Each Sweet Reborn is accompanied by their birth certificate.*





REF. 8119

*Lovely Reborn*

40 cm.

**Bebé con tacto especial**  
*Special soft touch baby*

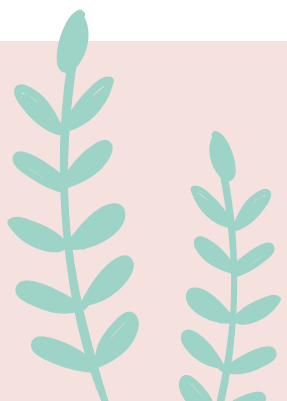

REF. 8121

*Happy Reborn*

40 cm

**Bebé con tacto especial**  
*Special soft touch baby*





REF. 8124

*Lovely Chic Reborn*

40 cm.

**Bebé con tacto especial**  
*Special soft touch baby*

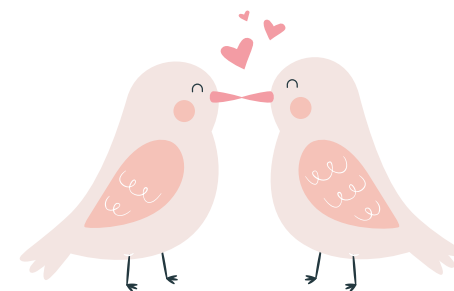





REF. 8125

*Sweet Dreams Reborn*

40 cm

**Bebé con tacto especial**  
*Special soft touch baby*





REF. 8126

*Cotton Candy Reborn*

40 cm.

**Bebé con tacto especial**  
*Special soft touch baby*

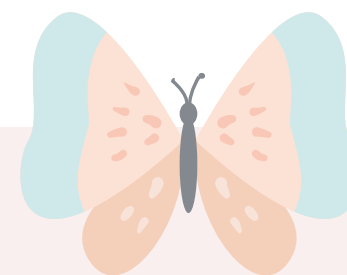



REF. 8127

### Candy Ballerina Reborn

40 cm

Bebé con tacto especial  
Special soft touch baby







REF. 8128

*Nice Walk Reborn*

40 cm.

**Bebé con tacto especial**  
*Special soft touch baby*





REF. 8129

*Jolly Lullaby Reborn*

40 cm

Bebé con tacto especial  
*Special soft touch baby*



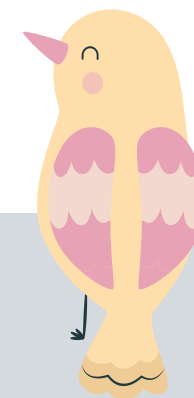

REF. 8130

*Jolly Spring Reborn*

40 cm.

Bebé con tacto especial  
*Special soft touch baby*





REF. 8131

*Jolly Little One Reborn*

40 cm

Bebé con tacto especial  
*Special soft touch baby*



REF. 8151

## *Mi Primer Reborn Berta rosa*

52 cm.

**Bebé con tacto especial**  
*Special soft touch baby*



## *Mi Primer Reborn*

Especialmente diseñado para acercarte al mundo de los bebés realistas, en Mi Primer Reborn encontrarás detalles como la manicura, el peso o la babita... para que disfrutes de un bebé casi real. En su bonita caja incluye un libro de familia.

## *My First Reborn*

*Specially designed to get you closer to the world of realistic babies, in My First Reborn you will find details such as manicure, weight or dribble... so you can enjoy an almost real baby. In its pretty box, a family book is included.*



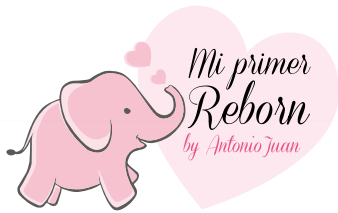

REF. 8154

## *Mi Primer Reborn Daniela oro*

52 cm.

**Bebé con tacto especial**  
*Special soft touch baby*





REF. 8155

*Mi Primer Reborn Daniela toquilla*

52 cm.

**Bebé con tacto especial**  
Special soft touch baby



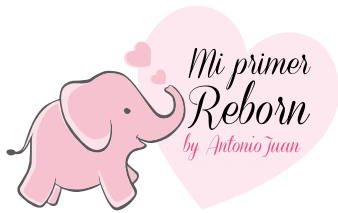

REF. 8159

## *Mi Primer Reborn Bertín marinero*

52 cm.

Bebé con tacto especial  
*Special soft touch baby*



REF. 8160

*Mi Primer Reborn Berta estrellas*

52 cm.

**Bebé con tacto especial**  
*Special soft touch baby*

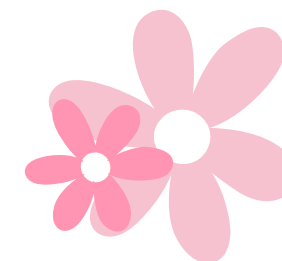



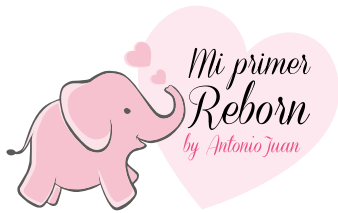

REF. 8161

*Mi Primer Reborn Berta mochila*

52 cm.

**Bebé con tacto especial**  
*Special soft touch baby*



REF. 8162

*Mi Primer Reborn Berta mordedor orejitas azules*

52 cm.

Bebé con tacto especial  
Special soft touch baby



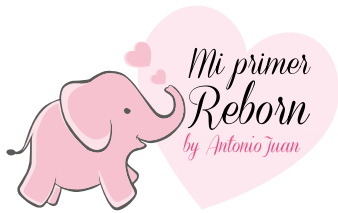

REF. 8163

## *Mi Primer Reborn Daniela gatitos*

52 cm.

**Bebé con tacto especial**  
*Special soft touch baby*





REF. 8164

*Mi Primer Reborn Alejandro panda gris*

52 cm.

Bebé con tacto especial  
*Special soft touch baby*



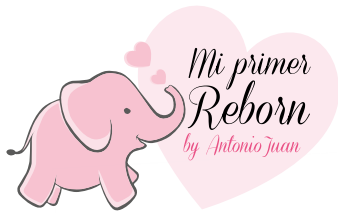

REF. 8165

### *Mi Primer Reborn Daniela pandas*

52 cm.

**Bebé con tacto especial**  
*Special soft touch baby*

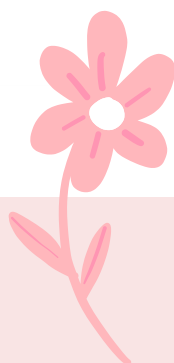

REF. 8166

*Mi Primer Reborn Alejandra biberón*

52 cm.

**Bebé con tacto especial**  
*Special soft touch baby*





## *Mi Primer Antonio Juan*

Mi Primer Antonio Juan está diseñado expresamente para los más pequeños de la casa. Es una muñeca dulce y fácil de manejar con la que podrán interactuar y desarrollar la imaginación y los sentidos. Con el cuerpo entero de tela, las manos y la cabeza de suave vinilo al tacto, este adorable bebé está preparado para inspirar los primeros juegos de niños y niñas a partir de 18 meses.

## *My First Antonio Juan*

*My First Antonio Juan is designed specially for the little ones. It is a sweet doll and easy to handle with which to develop the imagination and senses. Its body is made of fabric and its hands and head of soft vinyl. This adorable baby is ready to inspire the first games of boys and girls from 18 months old on.*



REF. 8301

*Mi Primer Antonio Juan golosina*

36 cm

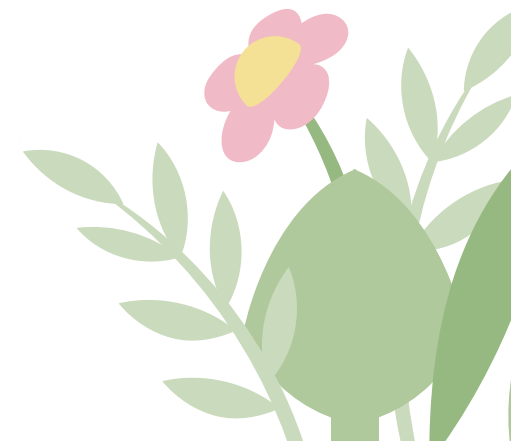



REF. 8302

*Mi Primer Antonio Juan azucarillo*

36 cm







REF. 8303

*Mi Primer Antonio Juan caramelo*

36 cm.

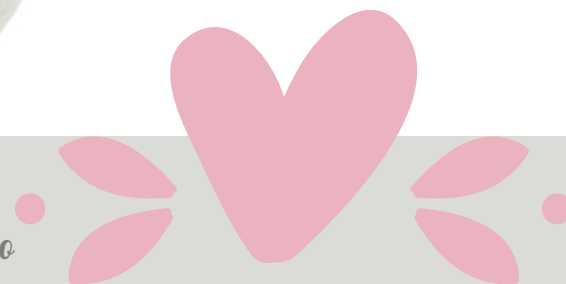



## Complementos

Nuestros bebés han renovado este año el armario y no les falta detalle. Pensando en acompañar a los más pequeños en sus juegos y fomentar su imaginación, hemos ampliado nuestra colección de ropa y accesorios.

Acogedores capazos con los que salir a pasear, canastillas con todo lo necesario para la higiene y cuidado de un recién nacido, cambiadores y un amplio surtido de ropita y complementos diseñados exclusivamente para nuestros Sweet Reborn y Mi Primer Reborn. Buscando siempre las materias primas y acabados de calidad que caracteriza todas las creaciones de Muñecas Antonio Juan.

## Accessories

*Our babies have renewed their closet this year and it comes full of detail. Designed to accompany the little ones in their games and encourage their imagination, we have expanded our collection of clothing and accessories.*

*Cosy carrycots with which to go for a walk, layette baskets with everything necessary for the hygiene and care of a newborn baby, changing mats and a wide assortment of clothes and accessories designed exclusively for our Sweet Reborn and My First Reborn. Always looking for the raw materials and quality finishes that characterize all the creations of Antonio Juan Dolls.*



REF. 0126

*Vestidos surtidos*

26 cm.





REF. 0133

*Vestidos surtidos*

33 cm.

REF. 0142

*Vestidos surtidos*

42 cm.



REF. 0132  
*Portabebé*  
dibujo geométrico

REF. 0131  
*Cambiador*  
dibujo geométrico

REF. 0130  
*Capazo*  
dibujo geométrico

REF. 0138  
*Canastilla*  
dibujo geométrico



REF. 0143R  
*Canastilla rosa*

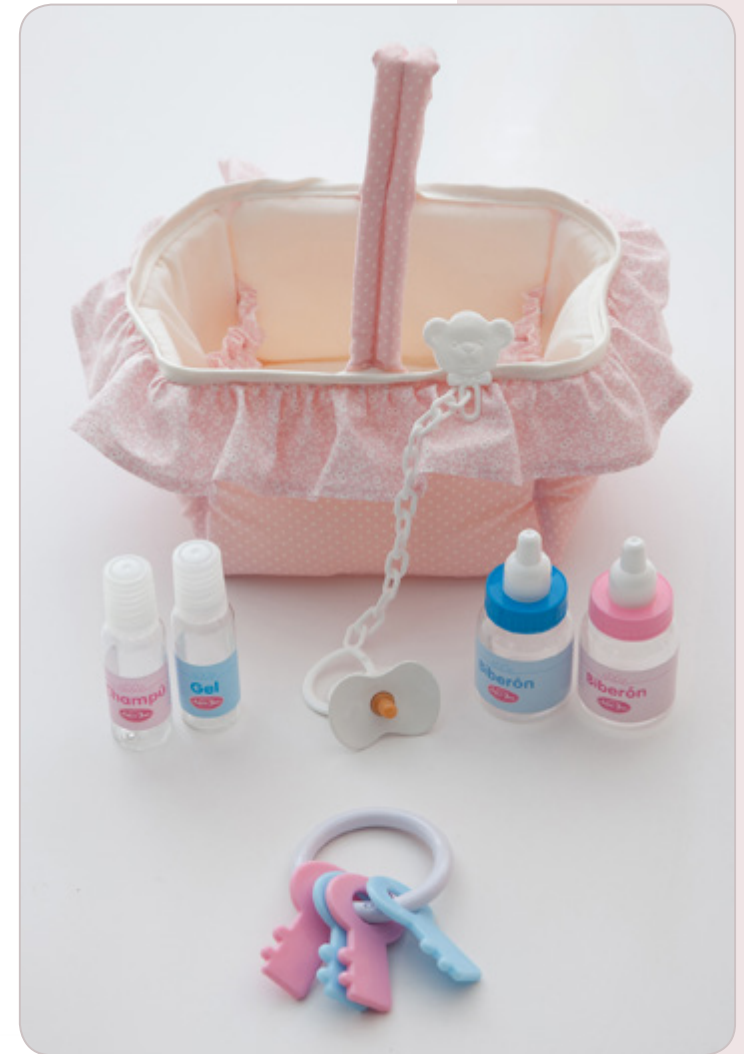

REF. 0144R  
*Capazo rosa*





REF. 0137  
*Zapatitos surtidos*



REF. 0134  
*Biberón mágico*

REF. 0135  
*Chupetes surtidos*

REF. 0136  
*Pañales*



Disponible en:



REF. 0147

*Pijamas surtidos*

40 cm.



REF. 0160

*Manta y toquillas surtidas*

40 cm.

REF. 0146

*Bodys surtidos*

40 cm.



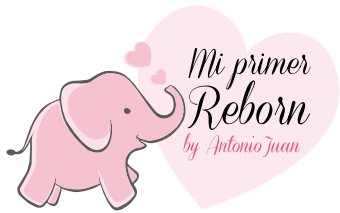

REF. 0157

*Pijamas surtidos*

52 cm.



REF. 0160

*Mantas y toquillas surtidas*

52 cm.





## *Juego en igualdad*

El juego con muñecas aporta numerosos beneficios que serán de gran utilidad tanto para las niñas como para los niños a lo largo de toda su vida. Transmiten valores como la solidaridad, la afectividad, la igualdad, una mayor tolerancia y empatía; además de favorecer la creatividad y ayudarles a canalizar y expresar emociones. Por eso, en Muñecas Antonio Juan apostamos por una educación sin estereotipos de género y por el juego en igualdad.

## *Playing in equality*

*Playing with dolls brings numerous benefits that will be very useful for both girls and boys throughout their lives. They transmit values such as solidarity, affectivity, equality, greater tolerance and empathy; In addition to promoting creativity and helping them channel and express emotions. That is why at Antonio Juan Dolls we are committed to an education without gender stereotypes and for equal play.*







## Visita nuestra web

¡Entra y descubre el mundo de las Muñecas Antonio Juan!

Cada año renovamos nuestra web para acercarte nuestras últimas creaciones, contarte todas las novedades de nuestro trabajo y descubrirete pequeños trucos para el cuidado de tu muñeca. Sigue nuestra actualidad y conoce los valores de las Muñecas Antonio Juan en:

[www.antoniojuansl.com](http://www.antoniojuansl.com)

## Visit our website

Enter and discover the world of Antonio Juan Dolls!

Every year we renew our website to bring you our latest creations, tell you all the news of our work and discover small tips for the care of your dolls. Follow our news and get to know the values of Antonio Juan Dolls in:

[www.antoniojuansl.com](http://www.antoniojuansl.com)



## Redes Sociales

Las redes sociales nos permiten estar más cerca de ti. Son la puerta que nos une para compartir alegrías, novedades y experiencias profesionales. Poder hablar contigo nos enriquece y nos hace crecer, a la vez que nos ayuda a solucionar tus dudas. Por eso, este año nos hemos unido a Instagram, desde donde queremos presentarte todas nuestras novedades y estar un poquito más presentes en tu vida para que nos conozcas mejor.

¡Y no te pierdas nuestros concursos de Facebook! Súmate a una comunidad que alcanza casi los 200.000 seguidores.

Te esperamos en Facebook, Instagram, Pinterest, YouTube y LinkedIn.

## Social Networks

*Social networks allow us to be closer to you. They are the windows that allow us to share joys, news and professional experiences. Being able to talk with you enriches us and makes us grow, while helping us to solve your doubts. Therefore, this year we have joined Instagram, from where we want to present all our news and be a little more present in your life so that you know us better.*

*And don't miss our Facebook contests! Join a community that reaches almost 200,000 followers.*

*We wait for you on Facebook, Instagram, Pinterest, YouTube and LinkedIn.*

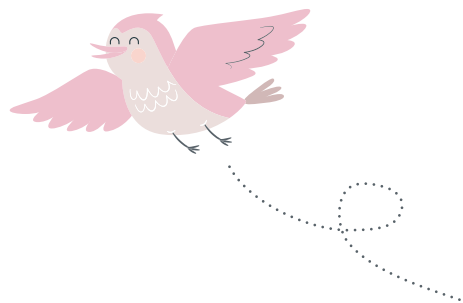





## *Derechos y condiciones*

Muñecas Antonio Juan se reserva el derecho de realizar cambios, modificaciones o suprimir elementos o modelos que aparecen en este catálogo, sin la necesidad de notificación previa.

Queda prohibida la reproducción, total o parcial de los contenidos de este catálogo, en cualquier tipo de soporte, sin el consentimiento expreso de la empresa Muñecas Antonio Juan.

## *Rights and conditions*

*Antonio Juan Dolls reserves the right to make changes, modifications or delete elements or models that appear in this catalogue, without the need for prior notification.*

*Reproduction, in whole or in part, of the contents of this catalogue is prohibited, on any type of support, without the express consent of the company Antonio Juan Dolls.*

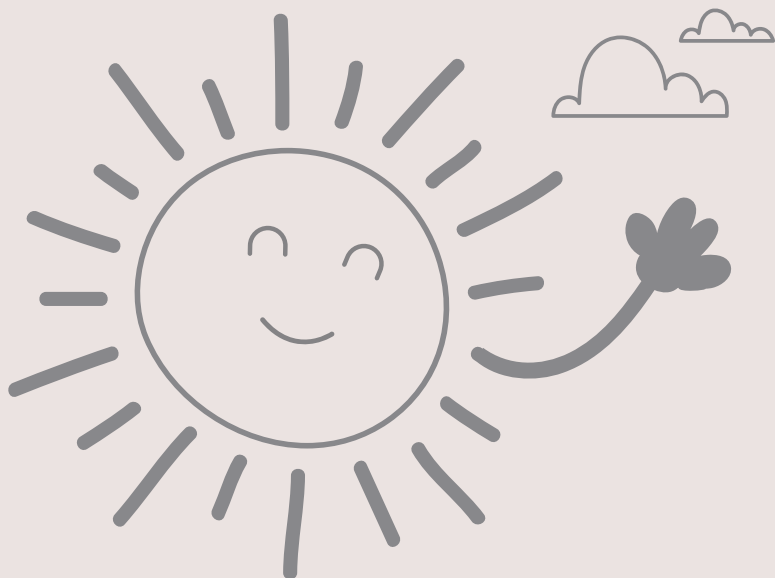

MUÑECAS ANTONIO JUAN S.L. | Polígono Industrial - Los Vasalos | Avenida de la Muñeca nº12 | 03430 ONIL (Alicante) | ESPAÑA  
Tel: +34 965 565 160 | [comercial@antoniojuansl.com](mailto:comercial@antoniojuansl.com)

